REPUBLIKA HRVATSKA

SISAČKO-MOSLAVAČKA ŽUPANIJA

PLAN ZAŠTITE OD POŽARA

Sisak, rujan 2023.

NARUČITELJ: REPUBLIKA HRVATSKA,
SISAČKO-MOSLAVAČKA ŽUPANIJA
Stjepana i Antuna Radića 36, 44000 Sisak

IZVRŠITELJ: Ustanova za obrazovanje odraslih DEFENSOR
Zagrebačka ulica 71, 42000 Varaždin

Ravnatelj Ustanove za obrazovanje odraslih DEFENSOR imenuje sljedeći stručni tim za izradu:

IME I PREZIME	STRUČNA SPREMA	STRUČNI ISPIT	FUNKCIJA	POTPIS
Mladen Bogdanović, dipl.ing.sig.	VSS	E – 9182	Voditelj tima	
Krunoslav Guštek, struc.spec.ing.sec.	VSS	E - 6856	Član, vatrogasac	
Tomislav Guštek, dipl.ing.el.	VSS	E – 10867	Član, vatrogasac	
Sandra Lenček mag.ing.geoing.	VSS	E – 13451	Član	
Ivana Škorjanec mag.ing.agr.	VSS	-	Član	

Ravnatelj:
Emilio Habulin, mag. pol.

M.P. Ustanova za obrazovanje odraslih za poslove zaštite osoba i imovine "DEFENSOR" VARAŽDIN, Zagrebačka 71

SADRŽAJ

UVOD....5

A. TEKSTUALNI DIO PLANA....6

A.1. OSNOVNI PODACI O SISAČKO-MOSLAVAČKOJ ŽUPANIJI.... 6
A.2. ORGANIZACIJA VATROGASTVA NA PODRUČJU SISAČKO-MOSLAVAČKE ŽUPANIJE 9
A.3. PRIKAZ PODRUČJA DJELOVANJA I PODRUČJA ODGOVORNOSTI VATROGASNIH POSTROJBI I DOBROVOLJNIH VATROGASNIH DRUŠTAVA 13
A.4. OPREMANJE VATROGASNIH POSTROJBI.... 14
A.5. NAČIN I SLUČAJEVI UPORABE OPREME I VOZILA POSEBNE NAMJENE U GAŠENJU POŽARA ILI SPAŠAVANJU OSOBA.... 16
A.6. DOJAVA POŽARA I SUSTAV UZBUNJIVANJA 17
A.7. SUSTAV RADIO I TELEKOMUNIKACIJSKIH VEZA VATROGASNIH POSTROJBI NA GAŠENJU POŽARA 18
A.8. USTROJ ZAPOVIJEDANJA U AKCIJAMA KADA U GAŠENJU POŽARA SUDJELUJE VIŠE VATROGASNIH POSTROJBI S PODRUČJA ŽUPANIJE.... 18
A.9. ODGOVORNE OSOBE VATROGASTVA KOJE SE OVISNO O POTREBI UKLJUČUJU U VATROGASNE INTERVENCIJE NA PODRUČJU SISAČKO-MOSLAVAČKE ŽUPANIJE 20
A.10. SLUČAJEVI KADA SE ŽUPANIJSKI ČELNICI UPOZNAJU S NASTALIM POŽAROM.... 26
A.11. NAČINI POZIVANJA I UKLJUČIVANJA DISTRIBUTERA ENERGENATA U AKCIJU GAŠENJA POŽARA 27
A.12. ZDRAVSTVENE USTANOVE KOJE SE MOGU UKLJUČITI U PRUŽANJE PRVE MEDICINSKE POMOĆI OZLIJEĐENIMA U AKCIJI GAŠENJA POŽARA 29
A.13. UKLJUČIVANJE SLUŽBI ILI TRGOVAČKIH DRUŠTAVA TE ODGOVORNIH OSOBA ZADUŽENIH ZA OPSKRBU HRANOM I VODOM U AKCIJI GAŠENJA POŽARA 30
A.14. NAČIN UKLJUČIVANJA HRVATSKE VOJSKE NA GAŠENJU POŽARA.... 30
A.15. NAZIV GRADA, OPĆINE ILI POJEDINOG PODRUČJA ČIJI PLANOVI ČINE SASTAVNE DIJELOVE PLANA ZA PODRUČJE ŽUPANIJE 31
A.16. POPIS PRAVNIH OSOBA KOJE RASPOLAŽU S POTREBNOM OPREMOM I MEHANIZACIJOM KOJA BI SE MOGLA KORISTITI U VEĆIM POŽARIMA ILI HAVARIJAMA, S OSNOVNIM PODACIMA O TOJ OPREMI I MEHANIZACIJI TE RAZRAĐEN SUSTAV UKLJUČENJA U GAŠENJE POŽARA 32
A.17. PREGLED GRAĐEVINA I DRUGIH NEKRETNINA TE PROSTORA NA KOJIMA SE MOŽE OČEKIVATI POŽAR VEĆIH RAZMJERA U KOJEMU BI SUDJELOVALE VATROGASNE POSTROJBE S PODRUČJA VIŠE GRADOVA I OPĆINA TE S PODRUČJA SUSJEDNIH ŽUPANIJA 34
A.18. SUSTAV OPHODNJE, MOTRENJA I DOJAVE VATROGASNIM POSTROJBAMA I DRUGIM SLUŽBAMA U SLUČAJEVIMA OPASNOSTI ZA NASTAJANJE POŽARA NA ŠUMSKOM ILI DRUGOM OTVORENOM PROSTORU 39
A.19. OBVEZE ČUVANJA I AŽURIRANJA PLANA.... 41

B. GRAFIČKI DIO PLANA....42

POPIS TABLICA

TABLICA 1. PREGLED POVRŠINA, BROJA STANOVNIŠTVA I GUSTOĆE NASELJENOSTI GRADOVA U SISAČKO-MOSLAVAČKOJ ŽUPANIJI 7
TABLICA 2. PREGLED POVRŠINA, BROJA STANOVNIŠTVA I GUSTOĆE NASELJENOSTI OPĆINA U SISAČKO-MOSLAVAČKOJ ŽUPANIJI 8
TABLICA 3. PREGLED VATROGASNIH ZAJEDNICA GRADOVA I OPĆINE TE VATROGASNIH POSTROJBI 9
TABLICA 4. KONTAKT BROJEVI ODGOVORNIH OSOBA VATROGASTVA 20
TABLICA 5. KONTAKT PODACI ODGOVORNIH OSOBA SISAČKO-MOSLAVAČKE ŽUPANIJE 26
TABLICA 6. KONTAKT BROJEVI DEŽURNIH SLUŽBI ZA DISTRIBUCIJU ENERGENATA 27
TABLICA 7. KONTAKT BROJEVI ZDRAVSTVENIH USTANOVA 29
TABLICA 8. PREGLED IZRAĐENOSTI PLANOVA ZAŠTITE OD POŽARA GRADOVA I OPĆINA 31
TABLICA 9. PRAVNE OSOBE KOJE RASPOLAŽU OPREMOM I MEHANIZACIJOM 32
TABLICA 10. POPIS PRAVNIH OSOBA PREMA KATEGORIZACIJI UGROŽENOSTI OD POŽARA 34
TABLICA 11. KONTAKT PODACI ODGOVORNIH OSOBA HRVATSKIH ŠUMA 40

POPIS SLIKA

SLIKA 1. POLOŽAJ SISAČKO-MOSLAVAČKE ŽUPANIJE U ODNOSU NA PROSTOR RH 6
SLIKA 2. TERITORIJALNA PODJELA SISAČKO-MOSLAVAČKE ŽUPANIJE 7

UVOD

Temeljem članka 13. stavka 1. Zakona o zaštiti od požara („Narodne novine“, broj 92/10, 114/22)(u daljnjem tekstu: *Zakon*), Sisačko-moslavačka županija donosi Plan zaštite od požara za svoje područje na temelju Procjene ugroženosti od požara i tehnološke eksplozije, po prethodno pribavljenom mišljenju Ministarstva unutarnjih poslova, Ravnateljstva civilne zaštite, Područnog ureda civilne zaštite Zagreb, Službe civilne zaštite Sisak, Odjela inspekcije (KLASA: 245-02/23-11/382, URBROJ: 511-01-364-23-2, od dana 05. rujna 2023. godine).

Plan zaštite od požara za Sisačko-moslavačku županiju izrađen je sukladno Pravilniku o planu zaštite od požara („Narodne novine“, broj 51/12).

Sukladno članku 13. stavka 6. *Zakona*, jedinica područne (regionalne) samouprave u cilju praćenja izvršenja Plana zaštite od požara, najmanje jednom godišnje dužno preispitati njegov sadržaj i ocijeniti usklađenost Plana s novonastalim uvjetima (urbanističkim, graditeljskim, promjenom namjene građevine i sl.) te pratiti dinamiku realizacije i financijskih sredstava planiranih za zaštitu od požara.

A. TEKSTUALNI DIO PLANA

A.1. OSNOVNI PODACI O SISAČKO-MOSLAVAČKOJ ŽUPANIJI

Sisačko-moslavačka županija se nalazi u južnom dijelu Središnje Hrvatske. Na zapadu graniči s Karlovačkom županijom, na sjeveru sa Zagrebačkom županijom, na istoku s Bjelovarsko-bilogorskom županijom, Požeško-slavonskom i Brodsko-posavskom županijom, dok na svom južnom dijelu graniči s Republikom Bosnom i Hercegovinom.

Sisačko-moslavačka županija zauzima površinu od 4.467,76 km², što iznosi 7,89% kopnene površine Republike Hrvatske te je treća jedinica područne (regionalne) samouprave po veličini u Republici Hrvatskoj.

Slika 1. Položaj Sisačko-moslavačke županije u odnosu na prostor RH

Izvor: Arkod (obrada autora)

Prostor Sisačko-moslavačke županije, reljefno i zemljopisno podijeljen je na 3 područja: Moslavinu – sjeveroistočni, brežuljkasti dio s razvijenim voćarstvom, vinogradarstvom i povrtlarstvom te nešto manje stočarstvom, Banovinu – jugozapadni, brdski i šumski predjeli te središnji ravničarski dio na kojem se nalaze uređene poljoprivredne površine uglavnom za ratarsku proizvodnju, ali i nizinski dio park prirode Lonjsko polje u kojem prevladavaju pašnjaci, močvare i nizinske šume.

Slika 2. Teritorijalna podjela Sisačko-moslavačke županije

Izvor: Arkod (obrada autora)

Sisačko-moslavačka županija administrativno je podijeljena na 19 jedinica lokalne samouprave, odnosno 7 gradova (Sisak, Glina, Hrvatska Kostajnica, Kutina, Novska, Petrinja i Popovača) i 12 općina (Donji Kukuruzari, Dvor, Gvozd, Hrvatska Dubica, Jasenovac, Lekenik, Lipovljani, Majur, Martinska Ves, Sunja, Topusko i Velika Ludina).

Grad Sisak je administrativno središte Sisačko-moslavačke županije.

Prema podacima navedenim u Popisu stanovništva iz 2021. godine, na području Sisačko-moslavačke županije živi ukupno 139.603 stanovnika, što predstavlja 3,61% od ukupnog broja stanovništva Republike Hrvatske.

Tablica 1. Pregled površina, broja stanovništva i gustoće naseljenosti gradova u Sisačko-moslavačkoj županiji

JLS	BROJ STANOVNIKA	POVRŠINA (km^2)	GUSTOĆA (st/km^2)
Glina	7.116	544,20	13,08
Hrvatska Kostajnica	1.879	52,49	35,80
Kutina	19.601	294,81	66,49
Novska	11.137	319,78	34,83
Petrinja	19.950	379,26	52,60
Popovača	10.255	214,75	47,75
Sisak	40.121	421,39	95,21
UKUPNO	**110.059**	**2.226,68**	**49,43**

Izvor: Državni zavod za statistiku, Popis stanovništva 2021. godina

Tablica 2. Pregled površina, broja stanovništva i gustoće naseljenosti općina u Sisačko-moslavačkoj županiji

JLS	BROJ STANOVNIKA	POVRŠINA (km^2)	GUSTOĆA (st/km^2)
Donji Kukuruzari	1.080	113,89	9,48
Dvor	2.996	505,69	5,92
Gvozd	2.047	212,36	9,64
Hrvatska Dubica	1.462	129,57	11,28
Jasenovac	1.559	163,93	9,51
Lekenik	5.343	228,18	23,42
Lipovljani	2.807	103,38	27,15
Majur	760	67,42	11,27
Martinska Ves	2.861	125,84	22,74
Sunja	4.124	288,27	14,31
Topusko	2.222	198,68	11,18
Velika Ludina	2.283	102,88	22,19
UKUPNO	**29.544**	**2.240,08**	**13,19**

Izvor: Državni zavod za statistiku, Popis stanovništva 2021. godina

U gradovima na području Sisačko-moslavačke županije živi 110.059 stanovnika ili 78,84%, a u općinama 29.544 stanovnika ili 21,16%.

Prosječna gustoća naseljenosti na području Sisačko-moslavačke županije iznosi 31,25 st/km^2, što je znatno manje od prosjeka gustoće naseljenosti Republike Hrvatske (68,41,8 st/km^2).

A.2. ORGANIZACIJA VATROGASTVA NA PODRUČJU SISAČKO-MOSLAVAČKE ŽUPANIJE

Na području Sisačko-moslavačke županije djeluje Vatrogasna zajednica Sisačko-moslavačke županije u koju je uključeno 6 gradskih i 6 općinskih vatrogasnih zajednica, 1 vatrogasna zajednica područja te 5 dobrovoljnih vatrogasnih društava (samostalno djeluju na području svojih općina te su direktno udružena u Vatrogasnu zajednicu Sisačko-moslavačke županije).

U Vatrogasnu zajednicu Sisačko-moslavačke županije udruženo je 138 dobrovoljnih vatrogasnih društava (136 teritorijalnih i 2 u gospodarstvu) i 4 javne profesionalne vatrogasne postrojbe (Sisak, Kutina, Petrinja i Novska) i 2 profesionalne vatrogasne postrojbe u gospodarstvu (INA vatrogasni servisi Sisak i Petrokemija Kutina.

Tablica 3. Pregled vatrogasnih zajednica gradova i općine te vatrogasnih postrojbi

VATROGASNA ZAJEDNICA	BROJ ČLANICA	VATROGASNA POSTROJBA
VZG Gline, Frankopanska 22, 44400 Glina	7 (7 DVD)	**DVD Bučica**, Gornja Bučica 8, 44400 Glina
		DVD Mali Gradac, Mali Gradac 76, 44405 Mali Gradac
		DVD Glina, Frankopanska 22 , 44 400 Glina
		DVD Novo Selo Glinsko, Novo Selo Glinsko 41, 44400 Novo Selo Glinsko
		DVD Šatornja, Šatornja 107, 44400 Šatornja
		DVD Taborište, Gornje Taborište 14, 44425 Gornje Taborište
		DVD Gornji Viduševac, Gornji Viduševac 44, 44400 Glina
VZG KUTINA Kneza Ljudevita Posavskog 27, 44320 Kutina	23 (1 JVP) (1 PVP) (21 DVD)	**VP Grada Kutine**, Kneza Ljudevita Posavskog 27, 44320 Kutina
		PVP Petrokemija Kutina
		DVD Banova Jaruga, Cvjetni trg 2, 44321 Banova Jaruga
		DVD Batina, Batina 18, 44320 Batina
		DVD Brinjani, Brinjani 90, 44320 Brinjani
		DVD Gojlo, Gojilac 1, 44320 Gojlo
		DVD Husain, Petra Zrinskog 38, 44320 Husain
		DVD Ilova, Braće Perković 61a, 44320 Ilova
		DVD Jamarice, Đuke Čaića 73, 44321 Jamarica
		DVD Janja Lipa, Janja Lipa 44, 44321 Janja Lipa
		DVD Katoličke Čaire, Svete Ane 55, 44320 Katoličke Čaire
		DVD Krajiška Kutinica, Krajiška Kutinica bb, 44320 Krajiška Kutinica
		DVD Kutina Grad, K.LJ. Posavskoga 27, 44320 Kutina
		DVD Kutina Selo, Stjepana Radića 170, 44320 Kutina
		DVD Kutinska Slatina, Stjepana Kefelje bb, 44320 Kutinska Slatina
		DVD Međurić, Slavonska 50b, 44321 Međurić
		DVD Mikleuška, Garička ulica 50, 44320 Mikleuška
		DVD Repušnica, Gajeva 118, 44320 Repušnica
		DVD Selište, Đure Deželića 62, 44320 Selište
		DVD Stupovača, Selska 101, 44320 Stupovača
		DVD Šartovac, Šartovačka ulica 52, 44320 Šartovac
		DVD Zbjegovača, Školska 93, Zbjegovača, 44320 Kutina
		IDVD "Petrokemija Kutina", Aleja Vukovara 4, 44320 Kutina
VZG Novske Osječka 20, 44 330 Novska	11 (1 JVP) (10 DVD)	**JVPG Novska**, Osječka 20, 44330 Novska
		DVD Novska, Osječka 20, 44330 Novska
		DVD Nova Subocka, Kolodvorska 2a, 44330 Nova Subocka
		DVD Brestača, Zagrebačka 96, 44330 Brestača
		DVD Kozarice, Kozarice 101, 44330 Kozarice
		DVD Plesmo, Plesmo 27, 44325 Plesmo
		DVD Bročice, Bročice bb, 44330 Bročice

VATROGASNA ZAJEDNICA	BROJ ČLANICA	VATROGASNA POSTROJBA
		DVD Rajić, 1. svibnja 1995. 51, 44323 Rajić
		DVD Stara Subocka, Stara Subocka 49A, 44330 Stara Subocka
		DVD Sigetac, Sigetac 25A, 44330 Novska
		DVD Jazavica Roždanik, Jazavica 96a, 44323 Jazavica
VZG Petrinja Vatrogasna 57, 44 250 Petrinja	11 (1 JVP) (10 DVD)	**JVP Petrinja**, Vatrogasna 57, 44250 Petrinja
		DVD Petrinja, Vatrogasna 57, 44250 Petrinja
		DVD Budičina, Donja Budičina 6, 44250 Donja Budičina
		DVD Taborište, Taborište 63, 44250 Taborište
		DVD Graberje, Graberje 7a, 44251 Graberje
		DVD Nebojan, Nebojan 152 44250 Nebojan
		DVD Gora, Gora 61, 44251 Gora
		DVD Hrastovica, Hrastovica 185, 44250 Hrastovica
		DVD Mošćenica, Marina Držića 7, 44253 Mošćenica
		DVD Prnjavor Čuntićki, Prnjavor Čuntićki bb, 44204 Prnjavor Čuntićki
		DVD Luščani, Luščani 117A, 44250 Luščani
VZO Popovača Trg grofova Erdody 9, 44317 Popovača	14 (14 DVD)	**DVD Popovača**, Kutinska 2, 44 317 Popovača
		DVD Stružec, Gornje Selo 98, 44 317 Stružec
		DVD Donja Gračenica, Moslavačka 1, 44 318 Donja Gračenica
		DVD Donja Vlahinička, Zagrebačka 72A, 44317 Donja Vlahinička
		DVD Gornja Jelenska, Trg Ivana Krstitelja 2, 44317 Gornja Jelenska
		DVD Gornja Gračenica, Zagrebačka 107a, 44 318 Gornja Gračenica
		DVD Voloder, Trg Svetog Antuna 22, 44 318 Voloder
		DVD Osekovo, Trg kraljice Hrvata, 44 317 Osekovo
		DVD Potok, Sredanija 46, 44 317 Potok
		DVD Podbrđe, Podbrđe 37, 44 317 Podbrđe
		DVD Moslavačka Slatina, 44 317 Moslavačka Slatina
		DVD Voloderski Krivaj, 44 318 Voloder
		DVD Donja Jelenska, Donja Jelenska 39, 44317 Donja Jelenska
		DVD Neuropsihijatrijske bolnice "Dr. Ivan Barbot" Popovača Jelengradska 1, 44 317 Popovača
VZG Sisak Vatrogasna 1, 44000 Sisak	21 (1 JVP) (1 PVP) (19 DVD)	**JVP Grada Siska** Vatrogasna 1, 44000 Sisak
		DVD "Mladost" Sisak, Novoselska 50, 44000 Sisak
		DVD Kratečko, Kratečko 96/a, 44213 Kratečko
		DVD Budaševo, Trg Marijana Šokčevića 1, 42 202 Budaševo
		DVD Čigoč, Čigoč 16, 44000 Sisak
		DVD Gušće, 44203 Gušće
		DVD Jazvenik, Jazvenik 24, 44273 Jazvenik
		DVD Lukavec Posavski, 44203 Lukavec Posavski
		DVD Lonja, 44214 Lonja
		DVD Mužilovčica, Mužilovčica 81, 44213 Mužilovčica
		DVD Odra Sisačka, Odra sisačka,1.desni odvojak 2a, 44000 Sisak
		DVD Palanjek, Palanjek 57, 44000 Sisak
		DVD Prelošćica, Prelošćica 193, 44202 Prelošćica
		DVD Sela, Sela bb, 44273 Sela
		DVD Sisak, Vatrogasna 1, 44000 Sisak
		DVD Stara Drenčina, Stara Drenčina, 44000 Stara Drenčina
		DVD Topolovac, Topolovac, 44202 Topolovac
		DVD Veliko Svinjičko, Veliko Svinjičko 111, 44203 Veliko Svinjičko
		DVD Greda, Greda bb, 44273 Greda
		DVD Madžari, Madžari 30A, 44000 Sisak
		PVP INA Rafinerija nafte Sisak, Ante Kovačića 1, 44000 Sisak
VZO Jasenovac	6	**DVD Jasenovac**, Trg kralja Petra Svačića, 44324 Jasenovac

VATROGASNA ZAJEDNICA	BROJ ČLANICA	VATROGASNA POSTROJBA
Trg kralja Petra Svačića 19, 44 324 Jasenovac	(6 DVD)	**DVD Puska**, Puska 90, 44325 Puska
		DVD Košutarica, Košutarica 69, 44324 Košutarica
		DVD Drenov Bok, Drenov Bok bb, 44325 Drenov Bok
		DVD Tanac, Tanac bb, 44324 Tanac
		DVD Krapje, Krapje 145, 44325 Krapje
VZO Lekenik Zagrebačka 64a, 44272 Lekenik	6 (6 DVD)	**DVD Lekenik**, Zagrebačka 64a, 44272 Lekenik
		DVD Letovanić, Letovanić 126, 44000 Letovanić
		DVD Dužica, Dužica 50, 44272 Dužica
		DVD Žažina, Ciglarska ulica 2, 44272 Žažina
		DVD Petrovec, Petrovec 44, 44272 Petrovec
		DVD Pešćenica, Zagrebačka 96b, 44272 Pešćenica
VZO Lipovljani Kralja Tomislava 2, 44 322 Lipovljani	4 (4 DVD)	**DVD Lipovljani**, Kralja Tomislava 2, 44322 Lipovljani
		DVD Kraljeva Velika, Kraljeva Velika bb, 44322 Lipovljani
		DVD Piljenice, Piljenice 25, 44322 Lipovljani
		DVD Krivaj, Krivaj 84, 44321 Krivaj
VZO Martinska Ves Desno Trebarjevo 73, 44 201 Desno Trebarjevo	12 (12 DVD)	**DVD Desno Trebarjevo**, Desno Trebarjevo 78, 44201 Martinska Ves
		DVD Bok Palanječki, 44000 Bok Palanječki
		DVD Desni Dubrovčak, Desni Dubrovčak bb, 44 201 Desni Dubrovčak
		DVD Desno Željezno, Desno željezno 50, 44201 Desno Željezno
		DVD Jezero Posavsko, Jezero Posavsko 7, 44201 Jezero Posavsko
		DVD Lijeva Luka, Lijeva Luka 70, 44201 Lijeva Luka
		DVD Lijeva Martinska Ves, Lijeva Martinska Ves 82, 44201 Martinska Ves
		DVD Tišina Kaptolska, Tišina Kaptolska 22, 44 000 Tišina Kaptolska
		DVD Žirčica, Žirčica 0, 44000 Zirčica
		DVD Desna Martinska Ves, Desna Martinska Ves 65, 44201 Martinska Ves
		DVD Tišina Erdedska, Tišina Erdedska 53A, 44 000 Tišina Erdedska
		DVD Mahovo, Mahovo 58, 44 201 Mahovo
VZO Sunja Savska bb, 44 210 Sunja	10 (10 DVD)	**DVD Sunja-Greda**, Trg kralja Tomislava 4/a, 44210 Sunja
		DVD Bobovac, Bobovac 163, 44 214 Bobovac
		DVD Staza, Staza 86a, 44 221 Staza
		DVD Gradusa Posavska, Gradusa Posavska bb, 44 210 Gradusa Posavska
		DVD Gornja Letina, Gornja Letina 38A, 44 210 Gornja Letina
		DVD Kinjačka, Kinjačka, 44 210 Sunja
		DVD Slovinci, Slovinci bb, 44222 Slovinci
		DVD Selišće Sunjsko, Selišće Sunjsko bb, 44213 Selišće Sunjsko
		DVD Žreme, Žreme 2, 44 210 Žreme
		DVD Bistrač, Bistrač bb, 44213 Bistrač
VZO Velika Ludina Mije Stuparića 30, 44 316 Vidrenjak	9 (9 DVD)	**DVD Vidrenjak,** Mije Stuparića 30, 44 316 Vidrenjak
		DVD Velika Ludina, Obrtnička 15, 44 316 Velika Ludina
		DVD Okoli, Crkvena 86, 44 316 Okoli
		DVD Mustafina Klada, Mustafina Klada 37a, 44316 Velika Ludina
		DVD Mala Ludina, Moslavačka 46, 44 316 Mala Ludina
		DVD Ruškovica, Ruškovica 27, 44 320 Ruškovica
		DVD Gornja Vlahinička, Moslavačka 32, 44316 Velika Ludina
		DVD Katoličko Selišće, Moslavačkih vinograda 64, 44316 Katoličko Selišće
		DVD Kompator, Kompator 28A, 44 316 Kompator
VZP Hrvatska Kostajnica Trg kralja Tomislava 2a, 44 430 Hrvatska Kostajnica	5 (5 DVD)	**DVD Hrvatska Kostajnica**, Trg kralja Tomislava 2a, 44430 Hrvatska Kostajnica
		DVD Dvor, Ante Starčevića 12b, 44440 Dvor
		DVD Selište Kostajničko, Selište Kostajničko 33, 44432 Selište Kostajničko
		DVD Divuša, Divuša 32, 44430 Golubovac Divuški

VATROGASNA ZAJEDNICA	BROJ ČLANICA	VATROGASNA POSTROJBA
		DVD Rujevac, Gorička 34, 44441 Gorička
SAMOSTALNA DOBROVOLJNA VATROGASNA DRUŠTVA		
	5 (5 DVD)	**DVD Topusko**, Ponikvari 77a, 44 415 Topusko
		DVD Gvozd, Trg dr. Franje Tuđmana 6a, 44 410 Gvozd
		DVD Hrvatska Dubica, Vjekoslava Venka 3, 44 450 Hrvatska Dubica
		DVD Donji Kukuruzari, Trg Nikole Zrinskog 3, Donji Kukuruzari
		DVD Majur, Kolodvorska 6, 44 433 Majur

A.3. PRIKAZ PODRUČJA DJELOVANJA I PODRUČJA ODGOVORNOSTI VATROGASNIH POSTROJBI I DOBROVOLJNIH VATROGASNIH DRUŠTAVA

Planovima zaštite od požara jedinica lokalne samouprave u sastavu Sisačko-moslavačke županije, navedene su vatrogasne postrojbe s definiranim područjima odgovornosti (središnje postrojbe):

- Grad Glina (DVD Glina, DVD Gornji Viduševac),
- Grad Hrvatska Kostajnica (DVD Hrvatska Kostajnica),
- Grad Kutina (VP Kutina),
- Grad Novska (JVPG Novska),
- Grad Petrinja (DVD Petrinja),
- Grad Popovača (DVD Popovača, DVD Stružec, DVD Donja Gračenica),
- Grad Sisak (DVD "Mladost" Sisak, DVD Kratečko, DVD Greda),
- Općina Donji Kukuruzari (DVD Donji Kukuruzari),
- Općina Dvor (DVD Dvor),
- Općina Gvozd (DVD Gvozd),
- Općina Hrvatska Dubica (DVD Hrvatska Dubica),
- Općina Jasenovac (DVD Jasenovac),
- Općina Lekenik (DVD Lekenik, DVD Letovanić),
- Općina Lipovljani (DVD Lipovljani),
- Općina Majur (DVD Majur),
- Općina Martinska Ves (DVD Desno Trebarjevo),
- Općina Sunja (DVD Sunja – Greda, DVD Bobovac i DVD Staza),
- Općina Topusko (DVD Topusko),
- Općina Velika Ludina (DVD Vidrenjak).

Središnje vatrogasne postrojbe uglavnom su opremljene za djelovanje na području jedinice lokalne samouprava za koju su određene središnjom vatrogasnom postrojbom, te temeljem procjena i planova imaju osposobljen potreban broj vatrogasaca.

Dobrovoljna vatrogasna društva i profesionalne vatrogasne postrojbe na području svoje lokalne samouprave udružene su u vatrogasne zajednice grada, općine i područja.

Vatrogasne zajednice gradova, općina i područja udružene su u Vatrogasnu zajednicu Sisačko-moslavačke županije

A.4. OPREMANJE VATROGASNIH POSTROJBI

JVP Grada Siska, sukladno Pravilniku o osnovama organiziranosti vatrogasnih postrojbi na teritoriju Republike Hrvatske („Narodne novine“, broj 61/94), formacijski pripada jedinici – Vatrogasna postaja – VRSTA „4“, a iz čega proizlazi da postrojba mora imati najmanje 4 vozača u smjeni i najmanje 41 profesionalnog vatrogasca te biti minimalno opremljena sukladno odredbama članka 9. i 10. Pravilnika o minimumu tehničke opremljenosti i sredstava vatrogasnih postrojbi (“Narodne novine“, broj 43/95) i odredbama članka 3. Pravilnika o tehničkim zahtjevima za zaštitnu i drugu osobnu opremu koju pripadnici vatrogasnih postrojbi koriste prilikom vatrogasne intervencije („Narodne novine“ broj 31/11).

JVP Kutina sukladno Pravilniku o osnovama organiziranosti vatrogasnih postrojbi na teritoriju Republike Hrvatske („Narodne novine“, broj 61/94), formacijski pripada jedinici – Vatrogasna postaja – VRSTA „3“, a iz čega proizlazi da postrojba mora imati najmanje 3 vozača u smjeni i najmanje 33 profesionalna vatrogasca, te biti minimalno opremljena sukladno odredbama članka 7. i 8. Pravilnika o minimumu tehničke opremljenosti i sredstava vatrogasnih postrojbi (“Narodne novine“, broj 43/95) i odredbama članka 3. Pravilnika o tehničkim zahtjevima za zaštitnu i drugu osobnu opremu koju pripadnici vatrogasnih postrojbi koriste prilikom vatrogasne intervencije („Narodne novine“ broj 31/11).

JVP Petrinja sukladno Pravilniku o osnovama organiziranosti vatrogasnih postrojbi na teritoriju Republike Hrvatske („Narodne novine“, broj 61/94), formacijski pripada jedinici – Vatrogasna postaja – VRSTA „2“, a iz čega proizlazi da postrojba mora imati najmanje 2 vozača u smjeni i najmanje 21 profesionalnog vatrogasaca, te biti minimalno opremljena sukladno odredbama članka 5. i 6. Pravilnika o minimumu tehničke opremljenosti i sredstava vatrogasnih postrojbi (“Narodne novine“, broj 43/95) i odredbama članka 3. Pravilnika o tehničkim zahtjevima za zaštitnu i drugu osobnu opremu koju pripadnici vatrogasnih postrojbi koriste prilikom vatrogasne intervencije („Narodne novine“ broj 31/11).

JVP Novska sukladno Pravilniku o osnovama organiziranosti vatrogasnih postrojbi na teritoriju Republike Hrvatske („Narodne novine“, broj 61/94), formacijski pripada jedinici – Vatrogasna postaja – VRSTA „1“, a iz čega proizlazi da postrojba mora imati najmanje 1 vozača u smjeni i najmanje 13 profesionalnih vatrogasaca, te biti minimalno opremljena sukladno odredbama članka 3. i 4. Pravilnika o minimumu tehničke opremljenosti i sredstava vatrogasnih postrojbi (“Narodne novine“, broj 43/95) i odredbama članka 3. Pravilnika o tehničkim zahtjevima za zaštitnu i drugu osobnu opremu koju pripadnici vatrogasnih postrojbi koriste prilikom vatrogasne intervencije („Narodne novine“ broj 31/11).

Dobrovoljna vatrogasna društva koja su određena kao središnja vatrogasna društva, sukladno Pravilniku o osnovama organiziranosti vatrogasnih postrojbi na teritoriju Republike Hrvatske („Narodne novine“, broj 61/94), moraju imati najmanje 20 operativnih vatrogasaca te biti minimalno opremljena prema Pravilniku o minimumu tehničke opremljenosti i sredstava

vatrogasnih postrojbi (“Narodne novine“, broj 43/95) i Pravilniku o zaštitnoj i drugoj osobnoj opremi pripadnika vatrogasnih postrojbi (“Narodne novine”, broj 61/94).

Dobrovoljna vatrogasna društva koja nisu utvrđena kao središnja društva, za obavljanje određenih poslova unutar vatrogasne djelatnosti u svom sastavu moraju imati najmanje 10 operativnih vatrogasaca, te biti minimalno opremljena prema Pravilniku o minimumu opreme i sredstava za rad određenih vatrogasnih postrojbi dobrovoljnih vatrogasnih društava („Narodne novine“, broj 91/02).

Opremanje profesionalnih i dobrovoljnih vatrogasnih postrojbi u gospodarstvu definira se procjenama ugroženosti od požara pravnih osoba kod kojih postrojbe djeluju, te odredbama Pravilnika o minimumu tehničke opreme i sredstava vatrogasnih postrojbi (“Narodne novine“, broj 43/95).

A.5. NAČIN I SLUČAJEVI UPORABE OPREME I VOZILA POSEBNE NAMJENE U GAŠENJU POŽARA ILI SPAŠAVANJU OSOBA

Za djelovanje u posebnim uvjetima vatrogascima, javnim vatrogasnim i središnjim vatrogasnim postrojbama treba biti na raspolaganju sljedeća druga osobna oprema:

- odijelo za zaštitu od visoke temperature,
- odijelo za zaštitu od čvrstih, tekućih i plinovitih kemikalija,
- odijelo za zaštitu od kontaminacije,
- visoke gumene čizme s ojačanom potplatom,
- penjačko i radno uže,
- aparati za zaštitu dišnih organa (izolacijski, filtarski, cijevni),
- prijenosni eksplozimetar,
- osobni dozimetar,
- dozimetar za neposredno očitavanje,
- radiološki detektor,
- kemijski detektor,
- plinodetektor,
- pH metar,
- pribor za dekontaminaciju,
- akumulatorska svjetiljka u sigurnosnoj izvedbi,
- radni kombinezon,
- kuta,
- zaštitne kožne rukavice,
- zaštitne gumene rukavice.

Potreba za korištenjem opreme i vozila posebne namjene može se očekivati u slučajevima:

- ekoloških akcidenata (oslobađanje u okoliš opasnih tvari),
- spašavanja osoba (iz prometnih vozila, s visine, iz dubine ili iz ruševina),
- velikih šumskih požara,
- elementarnih nepogoda,
- ratnih djelovanja.

A.6. DOJAVA POŽARA I SUSTAV UZBUNJIVANJA

VOC JVP Sisak privremeno obavlja poslove Županijskog vatrogasnog operativnog centra (ŽVOC) Sisak koji uzbunjuje i koordinira vatrogasne snage te vodi evidenciju o vatrogasnim intervencijama za područje Sisačko-moslavačke županije.

Na području Sisačko-moslavačke Županije, dojava požara i uzbunjivanje vatrogasaca obavlja se posredstvom ŽC 112, te preko profesionalnih vatrogasnih postrojbi na sljedeći način – ŽC 112 zaprima dojave o požarima i drugim događajima i iste preusmjerava u vatrogasne operativne centre (VOC) i to:

- u JVP Grada Siska za cijelo područje Sisačko-moslavačke županije osim Kutine i Petrinje,
- u JVP Grada Kutine za područje Grada Kutine,
- u JVP Grada Petrinje za područje Grada Petrinje.

Dežurni djelatnici u VOC-u zaprimaju dojavu s potrebnim podacima o nastalom događaju i istu prosljeđuju prema postrojbama središnjih društava gdje je nastao događaj putem vatrogasne aplikacije UVI, pozivanjem telefonom, slanjem SMS poruka ili aktiviranjem sirene s daljinskim upravljanjem.

Dežurni u VOC-u dužni su o nastalom događaju istovremeno obavijestiti zapovjednika vatrogasne zajednice i županijskog vatrogasnog zapovjednika.

A.7. SUSTAV RADIO I TELEKOMUNIKACIJSKIH VEZA VATROGASNIH POSTROJBI NA GAŠENJU POŽARA

Na području Vatrogasne zajednice Sisačko moslavačke županije, sustav veza organiziran je prijenosnim ručnim stanicama, stabilnim i uređajima ugrađenim u vozila, uz korištenje repetitora. Vrsta veza koja se koristi je analogna veza, digitalna veza, te sustav TETRA kojim su opremljene profesionalne vatrogasne postrojbe i središnja vatrogasna društva.

Sva središnja vatrogasna društva opremljena su sa vatrogasnim sirenama i uređajima za daljinsko upravljanje sirenama.

Radi što učinkovitijeg sustava, određuje se jedna mjesečna provjera kompletnog sustava veze. Zapovjednici središnjih postrojbi dužni su jednom mjesečno izvršiti provjeru ispravnosti svog sustava veza.

Nabava i održavanje sustava veza, planira se iz sredstava požarnih premija i dijelom sredstvima iz proračuna.

A.8. USTROJ ZAPOVIJEDANJA U AKCIJAMA KADA U GAŠENJU POŽARA SUDJELUJE VIŠE VATROGASNIH POSTROJBI S PODRUČJA ŽUPANIJE

Vatrogasnom intervencijom, koja se obavlja zbog nastalog požara, eksplozije, nesreće ili druge opasne situacije, zapovijeda zapovjednik u središnjoj/nadležnoj vatrogasnoj postrojbi DVD-a u području odgovornosti u kojoj je požar nastao.

Ako na mjesto događaja izađe JVP Sisak, JVP Kutina, JVP Petrinja ili JVP Novska gdje vatrogasnu službu obavlja središnja/nadležna vatrogasna postrojba DVD-a, zapovjednik JVP preuzima zapovijedanje na događaju.

Ako zapovjednik koji zapovijeda vatrogasnom intervencijom ocijeni da raspoloživim sredstvima i snagama nije u mogućnosti uspješno obaviti intervenciju, o događaju odmah izvješćuje dežurnog u Vatrogasnom operativnom centru (VOC) JVP Sisak, JVP Kutina, JVP Petrinja ili JVP Novska, koji će na mjesto događaja poslati dodatne vatrogasne snage i tehniku sukladno propisanim planovima.

Kada događaj prelazi mogućnosti gašenja raspoloživim vatrogasnim snagama jedinice lokalne samouprave na čijem području je nastao požar, zapovijedanje vatrogasnom intervencijom preuzima županijski vatrogasni zapovjednik ili osoba koju on ovlasti.

U slučaju nastanka događaja koji nije poprimio obilježja prirodne nepogode, a koji zahtijeva angažiranje većeg broja osoba i opreme, gradonačelnik/općinski načelnik ili osoba koju on za to ovlasti, na zahtjev županijskoga vatrogasnog zapovjednika ili njegovog zamjenika, može:

- narediti sudjelovanje svih sposobnih osoba, s područja na kojem je nastao požar, starijih od 18 godina u obavljanju pomoćnih poslova na intervenciji i spašavanju ljudi i imovine ugroženih nastalim događajem,

- narediti da se stave na raspolaganje alat, prijevozna, tehnička i druga sredstva za potrebe intervencije i za spašavanje ljudi i imovine ugroženih nastalim događajem

U slučaju nastanka događaja, koji poprimi obilježje prirodne nepogode, županijski vatrogasni zapovjednik o tome će obavijestiti župana koji može aktivirati Stožer civilne zaštite. U ovom slučaju upravljanje intervencijom spašavanja ljudi i imovine ugroženih nastalim događajem preuzima Stožer civilne zaštite u radu kojega sudjeluje županijski vatrogasni zapovjednik koji neposredno zapovijeda s operativnim snagama na terenu ili osoba koju on ovlasti.

Na većoj vatrogasnoj intervenciji koja traje dulje od 12 sati potrebno je izvršiti zamjenu vatrogasnih snaga sa novim. U ovakvim slučajevima zapovjednik vatrogasne postrojbe, koji vodi vatrogasnu intervenciju, kada ocjeni da će vatrogasna intervencija potrajati duže od 12 sati, dužan je staviti u pripravnost vatrogasce DVD-a s područja općine ili grada koji nisu angažirani na intervenciji, a koji će doći u zamjenu te ih sat vremena prije smjene pozvati u prostore njihovih DVD-a, kako bi se pripremili za odlazak na vatrogasnu intervenciju i zamijenili umorne vatrogasce. Za vatrogasce na ovakvim intervencijama je potrebno osigurati odgovarajuću prehranu i piće.

Vatrogasnom intervencijom kod pravne osobe koja ima profesionalnu vatrogasnu postrojbu u gospodarstvu, zapovijeda zapovjednik te vatrogasne postrojbe.

A.9. ODGOVORNE OSOBE VATROGASTVA KOJE SE OVISNO O POTREBI UKLJUČUJU U VATROGASNE INTERVENCIJE NA PODRUČJU SISAČKO-MOSLAVAČKE ŽUPANIJE

Popis odgovornih osoba vatrogastva koje se ovisno o potrebi uključuju u vatrogasne intervencije na području Sisačko-moslavačke županije naveden je u sljedećoj tablici.

Tablica 4. Kontakt brojevi odgovornih osoba vatrogastva

DUŽNOST	IME I PREZIME	MOBITEL
VATROGASNA ZAJEDNICA SISAČKO-MOSLAVAČKE ŽUPANIJE Vatrogasna 1, 44000 Sisak		
Predsjednik	Mijo Brlečić	098 390 100 091 112 0009
Zapovjednik	Marijo Paluh	099 297 7908
Zamjenik zapovjednika	Miroslav Golub	099 219 2870
Tajnik	Vlado Brlečić	098 160 9473
VZG GLINE Frankopanska 22,44400 Glina		
Zapovjednik	Mladen Bobeta	098 659 389
Zamjenik Zapovjednika	Vlado Crnković – mlađi	098 979 5975
DVD GORNJI VIDUŠEVAC Gornji Viduševac 44, 44400 Glina		
Zapovjednik	Vlado Crnković – mlađi	098 979 5975
Zamjenik Zapovjednika	Vlado Crnković (Balkan)	098 961 3482
DVD GLINA Frankopanska 22 , 44400 Glina		
Zapovjednik	Mladen Bobeta	098 659 389
Zamjenik Zapovjednika	Ivica Jambrešić	099 514 4342
VATROGASNA ZAJEDNICA GRADA KUTINE Kneza Ljudevita Posavskog 27, 44320 Kutina		
Zapovjednik	Danijel Lipšanski	099 277 7902
Zamjenik Zapovjednika	Ivan Peterfi	099 270 5711
VP KUTINA Aleja Vukovara 4, 44320 Kutina		
Zapovjednik	Željko Gršeta	099 253 0247
Zamjenik Zapovjednika	Siniša Sokolović	091 277 1700
PVP PETROKEMIJA KUTINA Kneza Ljudevita Posavskog 27, 44320 Kutina		
Zapovjednik	Željko Gršeta	099 253 0247

DUŽNOST	IME I PREZIME	MOBITEL
Zamjenik Zapovjednika	Siniša Sokolović	091 277 1700
VZG NOVSKE Osječka 20, 44 330 Novska		
Zapovjednik		
Zamjenik Zapovjednika		
JVPG NOVSKA Osječka 20, 44330 Novska		
Zapovjednik	Zlatko Pješ	091 563 9940
Zamjenik Zapovjednika	Siniša Makovičić	091 2332 821
VATROGASNA ZAJEDNICA GRADA PETRINJE Vatrogasna ulica 57, 44250 Petrinja		
Zapovjednik	Zvonimir Ljubičić	097 7827 265
Zamjenik Zapovjednika	Davor Mlinarić	098 936 8826
JVP GRADA PETRINJE Vatrogasna ulica 57, 44250 Petrinja		
Zapovjednik	Zvonimir Ljubičić	097 7827 265
Zamjenik Zapovjednika	Petar Prpić	098 186 6864
DVD PETRINJA Vatrogasna ulica 57, 44250 Petrinja		
Zapovjednik	Željko Kudlek	098 727 807 091 481 5233
Zamjenik Zapovjednika	Elvin Kalfić	095 905 6248
VZG POPOVAČA Trg grofova Erdody 9, 44317 Popovača		
Zapovjednik	Branko Tišljar	091 600 6117
Zamjenik Zapovjednika	Tomislav Jalžečić	098 199 0283
DVD POPOVAČA Kutinska 2, 44 317 Popovača		
Zapovjednik	Tomislav Đudarić	099 207 2876
Zamjenik Zapovjednika	Darko Uremović	098 955 7830
DVD STRUŽEC Gornje Selo 98, 44 317 Stružec		
Zapovjednik	Mario Iđan	099 555 3507 091 4717 100
Zamjenik Zapovjednika	Marko Tišljar	098 904 3242
DVD DONJA GRAČENICA Moslavačka 1, 44 318 Donja Gračenica		

DUŽNOST	IME I PREZIME	MOBITEL
Zapovjednik	Daniel Starčić	099 697 6768
Zamjenik Zapovjednika	Tihomir Prelog	091 507 0449
VATROGASNA ZAJEDNICA GRADA SISKA Vatrogasna 1, 44000 Sisak		
Zapovjednik	Miroslav Golub	099 219 2870
JVP GRADA SISKA Vatrogasna 1, 44000 Sisak		
Zapovjednik	Miroslav Golub	099 219 2870
Pomoćnik zapovjednika	Nikola Dorosulić	099 218 9657
DVD "MLADOST" SISAK Novoselska 50, 44000 Sisak		
Zapovjednik	Igor Šolaja	091 571 8975 098 1827 151
Zamjenik Zapovjednika	Dubravko Pavlenić	098 580 743
DVD KRATEČKO Kratečko 96/a, 44213 Kratečko		
Zapovjednik	Marko Šabić	099 678 5872
Zamjenik Zapovjednika	Goran Krčelić	091 947 3817
DVD GREDA Greda bb, 44273 Greda		
Zapovjednik	Vladimir Pintar	098 183 1764
Zamjenik Zapovjednika	Tomislav Sekulić	098 989 2579
PVP INA RAFINERIJA NAFTE SISAK Ante Kovačića 1, 44000 Sisak		
Zapovjednik	Dražen Marjanić	091 4975 903 099 7242 744
Zamjenik Zapovjednika	Josip Brlečić	098 165 3433
VZO JASENOVAC Trg kralja Petra Svačića 19, 44 324 Jasenovac		
Zapovjednik	Nikola Damjanković	091 5253 479 099 810 9421
Zamjenik Zapovjednika	Kristijan Milašinović	098 1955 806
DVD JASENOVAC Trg kralja Petra Svačića, 44324 Jasenovac		
Zapovjednik	Nikola Damjanković	091 5253 479 099 810 9421
Zamjenik Zapovjednika	Ivica Crnadak	098 136 6623
VZO LEKENIK Zagrebačka 64a, 44272 Lekenik		

DUŽNOST	IME I PREZIME	MOBITEL
Zapovjednik	Josip Valentić	091 137 6461
Zamjenik Zapovjednika	Mato Brodarić	091 553 2790
DVD LEKENIK Zagrebačka 64a, 44272 Lekenik		
Zapovjednik	Josip Valentić	091 137 6461
Zamjenik Zapovjednika	Tomislav Kušević	099 241 7780
DVD LETOVANIĆ Letovanić 126, 44000 Letovanić		
Zapovjednik	Vedran Mateža	091 497 2110
Zamjenik Zapovjednika	Mato Brodarić	091 553 2790
VZO LIPOVLJANI Kralja Tomislava 2, 44 322 Lipovljani		
v.d. Zapovjednik	Dijana Vanjek	099 681 8581 091 233 2828
Zamjenik v.d. Zapovjednika	Aleksandar Milićević	091 611 3650 091 233 2830
DVD LIPOVLJANI Kralja Tomislava 2, 44322 Lipovljani		
Zapovjednik	Aleksandar Milićević	091 611 3650 091 233 2830
Zamjenik Zapovjednika	Luka Gobac	099 643 2248
VZO MARTINSKA VES Desno Trebarjevo 73, 44 201 Desno Trebarjevo		
Zapovjednik	Josip Brlečić	098 165 3433 091 112 0059
Zamjenik Zapovjednika	Dražen Marjanić	098 577 651 091 1120 950
DVD DESNO TREBARJEVO Desno Trebarjevo 78, 44201 Martinska Ves		
Zapovjednik	Josip Brlečić	098 165 3433 091 112 0059
Zamjenik Zapovjednika	Dražen Marjanić	098 577 651 091 1120 950
VZO SUNJA Savska bb, 44 210 Sunja		
Zapovjednik	Ivo Klarić	098 972 9842
Zamjenik Zapovjednika	Jadranko Kovačević	099 283 0193
DVD SUNJA-GREDA Trg kralja Tomislava 4/a, 44210 Sunja		
Zapovjednik	Jadranko Kovačević	099 283 0193
Zamjenik Zapovjednika	Josip Kristić	098 855 877

DUŽNOST	IME I PREZIME	MOBITEL
DVD BOBOVAC Bobovac 163, 44 214 Bobovac		
Zapovjednik	Dino Kolaković	092 253 3892
Zamjenik Zapovjednika	Zvonimir Kasaić	097 762 7555
DVD STAZA Staza 86a, 44 221 Staza		
Zapovjednik	Ivo Klarić	098 972 9842
Zamjenik Zapovjednika	Ivica Adamović	099 704 6277
VZO VELIKA LUDINA Mije Stuparića 30, 44 316 Vidrenjak		
Zapovjednik	Goran Bistrički	099 2020 506
Zamjenik Zapovjednika	Mile Močilac	098 194 3226
DVD VIDRENJAK Mije Stuparića 30, 44 316 Vidrenjak		
Zapovjednik	Goran Bistrički	099 2020 506
Zamjenik Zapovjednika	Mladen Milašinović	099 665 4433
VZP HRVATSKA KOSTAJNICA Trg kralja Tomislava 2a, 44 430 Hrvatska Kostajnica		
Zapovjednik	Petar Prpić	091 2123 035 098 1866 864
Zamjenik Zapovjednika	Ilija Govorčinović	095 523 4475
DVD HRVATSKA KOSTAJNICA Trg kralja Tomislava 2a, 44430 Hrvatska Kostajnica		
Zapovjednik	Petar Prpić	091 2123 035 098 1866 864
Zamjenik Zapovjednika	Vatroslav Paunović	097 765 2328
SAMOSTALNA DOBROVOLJNA VATROGASNA DRUŠTVA		
DVD Topusko Ponikvari 77a, 44 415 Topusko		
Zapovjednik	Janko Sukalić	099 2668 895 099 8125 312
Zamjenik Zapovjednika	Miro Abramović	099 737 1411
DVD GVOZD Trg dr. Franje Tuđmana 6a, 44 410 Gvozd		
Zapovjednik	Dragan Mraović	099 732 4103
Zamjenik Zapovjednika	Anto Bijelić	099 750 9781
DVD HRVATSKA DUBICA Vjekoslava Venka 3, 44 450 Hrvatska Dubica		

DUŽNOST	IME I PREZIME	MOBITEL
Zapovjednik	Darko Ćorić	098 9685 577
Zamjenik Zapovjednika	Darko Bićanić	091 916 9636
DVD DONJI KUKURUZARI Trg Nikole Zrinskog 3, Donji Kukuruzari		
Zapovjednik		
Zamjenik Zapovjednika		
DVD MAJUR Kolodvorska 6, 44 433 Majur		
Zapovjednik	Nikola Šarić	099 708 0145
Zamjenik Zapovjednika	Ivan Šarić	091 5721 768

A.10. SLUČAJEVI KADA SE ŽUPANIJSKI ČELNICI UPOZNAJU S NASTALIM POŽAROM

Obavješćivanje i upoznavanje županijskih čelnika izvršiti će se u slučajevima kada nastane požar širih razmjera na otvorenom prostoru ili objektima (stambeni, industrijski i dr.) kada su ugroženi ljudski životi i veća materijalna dobra.

Upoznavanje županijskih čelnika s nastalim požarom provodi se u sljedećim slučajevima:

- u slučaju požara i/ili eksplozije i druge opasne situacije, a kada je došlo do stradanja više osoba,
- u slučaju požara i/ili eksplozije kada je nastupila materijalna šteta koja bitno remeti proizvodni proces u gospodarskim objektima ili kada je uslijed požara na duže vrijeme onemogućeno korištenje stambenog objekta,
- u slučaju kada se na požaru na području grada angažiraju javne vatrogasne postrojbe i/ili dobrovoljna vatrogasna društva sa sjedištem u drugim općinama ili gradovima;
- u slučaju kada se JVP Grada Siska, VP Kutina, JVP Grada Petrinje i JVP Grada Novske i stožerni DVD-ovi upućuju na akciju gašenja požara izvan područja djelovanja,
- u slučaju kada se za potrebe akcije gašenja mora osigurati oprema, ljudstvo ili bilo koji drugi vid pomoći.

Tablica 5. Kontakt podaci odgovornih osoba Sisačko-moslavačke županije

DUŽNOST	IME I PREZIME	KONTAKT
Župan	Ivan Celjak	044 500 000
Zamjenik župana i načelnik Stožera civilne zaštite	Mihael Jurić	044 500 000
Zamjenik župana	Mirjana Oluić	044 500 000

Obavješćivanje i upoznavanje sa situacijom izvršiti će županijski vatrogasni zapovjednik ili osoba koju on za to ovlasti.

Obavješćivanje čelnika Županije i drugih članova Gradskih poglavarstava obavlja se putem Županijskog centra za obavješćivanje u gore navedenim situacijama ili na poseban zahtjev rukovoditelja akcije.

A.11. NAČINI POZIVANJA I UKLJUČIVANJA DISTRIBUTERA ENERGENATA U AKCIJU GAŠENJA POŽARA

Dežurne službe, odnosno glavni dispečeri električne energije, vode, telekomunikacijskog prometa pozivaju se u slučaju potrebe:

- prekida dobave električne energije i plina do građevina ili vanjskog prostora na kojima se obavlja vatrogasna intervencija, radi zaštite gasitelja
- prekida dobave vode pojedinim potrošačima, radi rasterećenja vodoopskrbnog sustava i osiguranja potrebnih količina vode u hidrantskim instalacijama na području vatrogasne intervencije
- rasterećenja telekomunikacijskog sustava, u slučaju nemogućnosti uspostavljanja veza s pojedinim pravnim i fizičkim osobama.

Dežurne službe koje se prema potrebi uključuju u vatrogasnu intervenciju na području Sisačko-moslavačke navedene su u sljedećoj tablici:

Tablica 6. Kontakt brojevi dežurnih službi za distribuciju energenata

NAZIV	ADRESA	KONTAKT
OPSKRBA EL. ENERGIJOM		
HOPS d.o.o.	Kupska 4, 10000 Zagreb	01 4545 111
HEP-ODS d.o.o. Elektra Sisak	Kralja Tomislava 42 , 44000 Sisak	044 558 111
HEP-ODS d.o.o. Elektra Karlovac	Vladka Mačeka 44, 47000 Karlovac	047 661 277
HEP-ODS d.o.o. Elektra Križ	Trg Svetog Križa 7, 10314 Križ	0800 300 407
OPSKRBA PLINA		
Montcogim-plinara d.o.o. DP Sisak	A. i S. Radića 49, 44000 Sisak	044 524 740
Moslavina plin d.o.o.	Trg Kralja Tomislava 6, 44320 Kutina	044 684 038 0800 3665
Plin projekt d.o.o.	Alojzija Stepinca 36, 35400 Nova Gradiška	0800 200 225
OPSKRBA VODOM		
Sisački vodovod d.o.o.	Obala Ruđera Boškovića 10, 44000 Sisak	044 526 166 098 214 965
Vodoopskrba i odvodnja Topusko d.o.o.	Ponikvari 77a, 44415 Topusko	044 885 343 098 376 744
Komunalac Dvor d.o.o.	Eugena Kvaternika 3, 44400 Matijevići	044 871 071 044 871 178
Privreda d.o.o.	Braće Hanžek 19, 44250 Petrinja	044 815 380

NAZIV	ADRESA	KONTAKT
Vodovod Novska d.o.o.	Bogoslava Ljevačića 7, 44330 Novska	044 600 454
Moslavina d.o.o.	Školska ulica 4, 44320 Kutina	044 691 411
JP Komunalac d.o.o.	Unska 1, 44430 Hrvatska Kostajnica	044 525 500 044 525 511
Vodoopskrba d.o.o.	Petra Berislavića 39, 44450 Hrvatska Dubica	044 855 422
Vodovod Glina d.o.o.	S. i A. Radića 10, 44000 Glina	044 556 643
Lip-kom d.o.o.	Kutinska 4, 44322 Lipovljani	044 611 265
JKP Jasenovačka voda d.o.o.	Trg kralja Petra Svačida 19, 44324 Jasenovac	044 672 043
OPSKRBA NAFTOM		
Jadranski naftovod d.d. (JANAF) Terminal Sisak	Capraške poljane 47b, 44000 Sisak	044 550 606
INA Industrija nafte d.d. Rafinerija nafte Sisak	Ante Kovačića 1, 44000 Sisak	044 511 829 044 511 825

A.12. ZDRAVSTVENE USTANOVE KOJE SE MOGU UKLJUČITI U PRUŽANJE PRVE MEDICINSKE POMOĆI OZLIJEĐENIMA U AKCIJI GAŠENJA POŽARA

U akciju gašenja većih požara operativni dežurni vatrogasac nakon uzbunjivanja vatrogasaca i obavještavanja distributera energenata, telefonskim pozivanjem uključuje zdravstveno osoblje iz pojedinih zdravstvenih ustanova ovisno o mjestu događaja koje treba doći na mjesto intervencije kako bi pomoglo unesrećenim osobama.

Tablica 7. Kontakt brojevi zdravstvenih ustanova

NAZIV	ADRESA	KONTAKT
ZAVOD ZA HITNU MEDICINU SISAČKO-MOSLAVAČKE ŽUPANIJE		
Ispostava Sisak	1. svibnja br. 20, 44000 Sisak	194 044 530 480 044 530 377
Ispostava Novska		044 600 027
Ispostava Kutina		044 630 843
Ispostava Popovača		044 670 875
Ispostava Petrinja		044 815 088
Ispostava Glina		044 880 121
Ispostava Topusko		044 885 649
Ispostava Hrvatska Kostajnica		044 851 106
Ispostava Dvor		044 871 081
Ispostava Sunja		044 833 146
DOM ZDRAVLJA SISAČKO-MOSLAVAČKE		
Sjedište Sisak	Kralja Tomislava 1, 44000 Sisak	044 567 100
Ispostava Kutina	A. G. Matoša 42, 44320 Kutina	044 630 666
Ispostava Petrinja	Radoslava Lopašića 1B, 44250 Petrinja	044 813 457

A.13. UKLJUČIVANJE SLUŽBI ILI TRGOVAČKIH DRUŠTAVA TE ODGOVORNIH OSOBA ZADUŽENIH ZA OPSKRBU HRANOM I VODOM U AKCIJI GAŠENJA POŽARA

Na području Sisačko-moslavačke županije ne očekuje se požar na kojem bi intervencija trajala dulje od 8 sati te nema potrebe uključivati ugostiteljske tvrtke koje bi imale obvezu pripreme i opskrbe hrane za vatrogasce na vatrogasnoj intervenciji.

U slučaju da ipak dođe do požara navedenih razmjera, zbrinjavanje gasitelja hranom i pićem u tijeku trajanja akcije gašenja požara vršiti će se temeljem općinskih i gradskih planova zaštite od požara za svaku pojedinu sredinu.

Ako je požar većih razmjera na području više jedinica lokalne samouprave, a u akciju gašenja su uključene snage sa šireg područja (postrojbe susjednih gradova i općina, županijske i državne snage i dr.) osiguranje hrane i pića izvršiti će se logističkom podrškom i organizacijom Vatrogasne zajednice Sisačko-moslavačke županije.

A.14. NAČIN UKLJUČIVANJA HRVATSKE VOJSKE NA GAŠENJU POŽARA

Uključenje Hrvatske vojske u vatrogasne intervencije potražuje glavni vatrogasni zapovjednik Republike Hrvatske, temeljem izvršene prosudbe stanja na terenu.

U slučaju sudjelovanja u intervencijama izvan vojnih objekata, vatrogasne postrojbe Hrvatske vojske podređene su zapovjedniku koji vodi vatrogasnu intervenciju.

Na području Sisačko-moslavačke županije ne očekuje se požar ili kakva druga vatrogasna intervencija, koja se ne bi mogla sanirati s redovnim vatrogasnim snagama s ovog područja te se ne predviđa angažiranje Hrvatske vojske u akcije gašenja požara.

A.15. NAZIV GRADA, OPĆINE ILI POJEDINOG PODRUČJA ČIJI PLANOVI ČINE SASTAVNE DIJELOVE PLANA ZA PODRUČJE ŽUPANIJE

Sastavni dio Plana zaštite od požara za Sisačko-moslavačku županiju su planovi zaštite od požara gradova i općina s područja Županije.

Tablica 8. Pregled izrađenosti planova zaštite od požara gradova i općina

GRAD/OPĆINA	GODINA IZRADE	SLUŽBENO GLASILO
Glina	2023.	
Hrvatska Kostajnica	2019.	„Službeni vjesnik“, broj 63/19
Kutina	2023.	
Novska	2018.	„Službeni vjesnik“, broj 30/18
Petrinja	2023.	
Popovača	2023.	„Službene novine Grada Popovače“, broj 10/22
Sisak	2020.	
Donji Kukuruzari	2019.	„Službeni vjesnik“, broj 20/19
Dvor	2020.	„Službeni vjesnik“, broj 23/20
Gvozd	2021.	„Službeni vjesnik“, broj 57/21
Hrvatska Dubica	2019.	„Službeni vjesnik“, broj 82/19
Jasenovac	2022.	„Službeni vjesnik“, broj 84/22
Lekenik	2019.	„Službeni vjesnik“, broj 9/19
Lipovljani	2022.	„Službeni vjesnik“, broj 50/22
Majur	2023.	
Martinska Ves	2019.	„Službeni vjesnik“, broj 47/19
Sunja	2021.	„Službeni vjesnik“, broj 45/21
Topusko	2020.	„Službeni vjesnik“, broj 65/20
Velika Ludina	2017.	„Službene novine Općine Velika Ludina“, broj 9/17

Predmetni planovi prilog su Planu zaštite od požara za Sisačko-moslavačku županiju u elektroničkom obliku.

A.16. POPIS PRAVNIH OSOBA KOJE RASPOLAŽU S POTREBNOM OPREMOM I MEHANIZACIJOM KOJA BI SE MOGLA KORISTITI U VEĆIM POŽARIMA ILI HAVARIJAMA, S OSNOVNIM PODACIMA O TOJ OPREMI I MEHANIZACIJI TE RAZRAĐEN SUSTAV UKLJUČENJA U GAŠENJE POŽARA

Za slučaj potrebe raščišćavanja terena, odnosno izrade prosjeka radi sprječavanja širenja požara, na poziv županijskog vatrogasnog zapovjednika u vatrogasnu intervenciju uključuju se sljedeće pravne osobe sa svojom građevinskom mehanizacijom:

Tablica 9. Pravne osobe koje raspolažu opremom i mehanizacijom

PRAVNA OSOBA	ADRESA	KONTAKT
Komunalac Glina d.o.o.	Petrinjska 4, 44400 Glina	044 527 891 099 371 1350
Lonja Strug d.d.	Vinkovačka ulica 4, 44320 Kutina	044 691 333 098 451 745
SLU-KOM d.o.o.	Matije Gupca 9/A, 44320 Kutina	044 692 560 044 692 551
Ljiljan S d.o.o.	Željeznička 2, 44320 Kutina	044 691 551
Moslavina d.o.o.	Školska 4, 44320 Kutina	044 691 412 098 430 230
Novokom d.o.o.	Potočna ulica 25, 44330 Novska	098 398 383 044 600 636
Vodovod Novska d.o.o.	Adalberta Knoppa 1a, 44330 Novska	098 500 669 044 600 454
Vodoprivreda Novska d.o.o.	Kralja Zvonimira 97, 44330 Novska	099 243 9097 044 600 281
Autoprijevoznik Marijan Srnčević	Krapje 111, 44330 Krapje	098-1766-137 044 611 047
Autoprijevoznik Darko Vulić	Nova Subocka 22, 44330 Novska	091-622-6202 044 612 224
Tobijaš, obrt za iskop i usluge građevinskom mehanizacijom	Kozarice 72, 44330 Novska	095 908 3828
Komunalac Petrinja d.o.o.	Gundulićeva 14, 44250 Petrinja	044 825 225
Štibrić d.o.o.	Kolodvorska 91, 44317 Popovača	098 989 6786
GRGIĆ – PROM d.o.o.	Sisačka 1, 44317 Popovača	098 1829 053
ATOLLO d.o.o.	Zagrebačka 93, 44318 Voloder	091 501 0127
Ceste Sisak d.o.o.	Lađarska 28C, 44000 Sisak	044 530 244
Vodoprivreda Sisak d.o.o.	Obala Ruđera Boškovića 11, 44000 Sisak	044 525 300 099 244 3121

PRAVNA OSOBA	ADRESA	KONTAKT
Komunalac Dvor d.o.o.	Eugena Kvaternika 3, 44440 Matijevići	044 871 178 091 721 6500
Vodoopskrba i odvodnja Topusko d.o.o.	Ponikvari 77a, 44415 Topusko	044 885 343 098 376 744
Komunalac d.o.o.	Petra Berislavića 39, 44450 Hrvatska Dubica	044 855 422
Abaza d.o.o.	Petra Berislavića 73a, 44450 Hrvatska Dubica	044 855 067
Autoprijevoznik Milan Nejašmić	Katice Pavlović broj 18A, Hrvatska Dubica	044 855 279
Komunalni servisi Jasenovac d.o.o.	Trg Kralja Petra Svačića 21, 44330 Jasenovac	044 672 043 098 413 757
Komunalno poduzeće Lekenik d.o.o.	Hrvatskih branitelja 5, 44727 Lekenik	044 856 035 099 800 0358
LIP-KOM d.o.o.	Kutinska 4, 44330 Lipovljani	044 611 265 099 667 6336
Građevinski obrt Šarec	Lijeva Martinska Ves 127, 44201 Martinska Ves	098 454 692 091 454 6920
Komunalac Sunja d.o.o.	Trg kralja Tomislava 3, 44 210 Sunja	044 833 666
Komunalno poduzeće Topusko d.o.o.	Ponikvari 77a, 44415 Topusko	044 885 343
Abundan d.o.o.	Svetog Mihaela 19, 44317 Vidrenjak	044 692 111 098 376134
Autoprijevoz i usluge građevinskom i poljoprivrednom mehanizacijom, vl. Miroslav Blagušević	Klin 3, 10040 Zagreb	091 790 4539

Osim navedenih mogu se angažirati manja poduzeća i obrtnici koji raspolažu alatima i sredstvima koja mogu poslužiti u prevenciji i intervenciji.

Angažirati se može i stanovništvo sa svojim traktorima, prikolicama, strojevima i drugim poljoprivrednim strojevima kao što su: kosačice, kopačice, kombajni i sl.

A.17. PREGLED GRAĐEVINA I DRUGIH NEKRETNINA TE PROSTORA NA KOJIMA SE MOŽE OČEKIVATI POŽAR VEĆIH RAZMJERA U KOJEMU BI SUDJELOVALE VATROGASNE POSTROJBE S PODRUČJA VIŠE GRADOVA I OPĆINA TE S PODRUČJA SUSJEDNIH ŽUPANIJA

Požari većih razmjera na području Sisačko-moslavačke županije očekuju se na građevinama i prostorima II. kategorije ugroženosti od požara te građevinama i prostorima na kojima su prisutne veće količine zapaljivih i opasnih tvari.

Tablica 10. Popis pravnih osoba prema kategorizaciji ugroženosti od požara

GRAD/OPĆINA	PRAVNA OSOBA	LOKACIJA
OBJEKTI I. KATEGORIJE UGROŽENOSTI OD POŽARA		
Kutina	Petrokemija d.d. Kutina	Aleja Vukovar 4, Kutina
Sisak	INA d.d., Rafinerija nafte Sisak	Ante Kovačića 1, Sisak
	JANAF d.d. Terminal Siska	Capraške Poljane 47B, Sisak
	HEP – Toplinarstvo d.o.o. Sisak	Braće Kavurić 16, Sisak
OBJEKTI II. KATEGORIJE UGROŽENOSTI OD POŽARA		
Petrinja	Gavrilović d.o.o. Petrinja	Gavrilovićev trg 1, Petrinja
Popovača	Belje d.d. Darda	Kolodvorska 93, Popovača
	Bolnica "Dr. Ivan Barbot"	Vinogradska 55, Popovača
	Crosco – naftni servisi d.o.o.	Zagrebačka 133, Gornja Gračenica
	INA d.d. Zagreb, Objekti Stružec	Stružec bb, Popovača
Sisak	ABS d.o.o. Sisak	Braće Kavurića 12, Sisak
	Bolnica „Dr. Ivo Pedišić" Sisak	J.J. Strossmayera 59, Sisak
	Mlin i pekare d.o.o. Sisak	Kralja Zvonimira 24, Sisak
	HEP Proizvodnja d.o.o. TE-TO Sisak	Industrijska cesta 10, Sisak
Lipovljani	INA d.d. Zagreb, Objekti Lipovljani	Kozarice bb, Lipovljani
	Lipovljani Lignum d.o.o. Lipovljani	Industrijska 24, Lipovljani
Topusko	Lječilište Topusko	Trg bana Josipa Jelačića 16, Topusko
	Top Terme d.o.o. Topusko	Trg bana Josipa Jelačića 16, Topusko
OSTALI OBJEKTI		
Glina	HIPP Croatia d.o.o	Kralja Zvonimira 1, Glina
	BABIĆ ARBOR d.o.o.	Roviška 3a, Glina
	DRVNI CENTAR GLINA d.o.o., Glina,	Žrtava domovinskog rata 71, Glina
	Kaznionica Glina	Vinogradska 2, Glina
	LUKOIL d.o.o.	Gornji Viduševac 238
	Komunalac Glina	Jukinečka 104, Glina
	Osnovna škola Glina	Frankopanska bb, Glina
	GRAFOTON d.o.o.	Žrtava domovinskog rata 23, Glina
	Centar za vozila Hrvatske	Vinogradska 2, Glina
	Dječji vrtić Glina	Frankopanska 2, Glina
	Općinski sud	Trg bana Josipa Jelačića 5, Glina
Hrvatska Kostajnica	Pounje d.d.	Ratka Djetelića 70, Hrvatska Kostajnica
	Foresta Wood d.o.o.	Gordana Lederera 136, Hrvatska Kostajnica
	Dirus Projekt d.o.o. Benzinska postaja	Gordana Lederera 43, Hrvatska Kostajnica
Kutina	Petrokemija d.d.	Aleja Vukovar 4, Kutina
	TDK Croatia d.o.o.	Slavonska 1, Kutina
	Selk d.d., Slavonska 1	Kolodvorska ulica 27, Kutina
	LONJA-STRUG d.d.	Vinkovačka ulica 4, Kutina
	KTC d.d. Supermarket Kutina	Sisačka ulica 14, Kutina
	Pevex d.d. Prodajni centar Kutina	Sečevine 1, Kutina

GRAD/OPĆINA	PRAVNA OSOBA	LOKACIJA
	Kaufland Hrvatska k.d.	Slavonska 1, Kutina
	Capitol park Kutina	Kralja Petra Krešimira IV 4c, Kutina
	Lidl d.o.o. Trgovina Kutina	Kralja Petra Krešimira IV 4b, Kutina
	Plodine d.d. Supermarket Kutina	Zagrebačka 3, Kutina
	Promigo d.o.o.	Poslovna zona I broj 10, Kutina
	Klik par d.o.o.	Baranjska ulica 10, Kutina
	Messer Croatia Plin d.o.o. Distribucijski centar Kutina	Slavonska 6, Kutina
	ZIEGLER d.o.o.	Vladimira Preloga 13, Kutina
	Prima namještaj d.o.o. Poslovnica Kutina	Poduzetnička zona 2, Kutina
Novska	INA d.d. Benzinska postaja	Kralja Tomislava 42/a, Novska
		Paklenica 154
		Paklenica 150
	CRODUX DERIVATI DVA d.o.o. Benzinska postaja	Alojzija Stepinca bb, Novska
	INA NAFTAPLIN	Kozarice bb – Kompresorska stanica
		Kozarice bb – Otpremna stanica Jamarice
		Područje Grada – bušotine nafte i prirodnog plina
	LIGNA d.o.o.	Kolodvorska 14, Novska
	ANTE MIJIĆ-QUERCUS d.o.o.	Svetog Mihovila 250, Novska
	MMM-VUKELIĆ d.o.o.	Zagrebačka 228c, Brestača
	PELET NOVSKA d.o.o.	Svetog Mihovila 62, Bročice
	MG DRVO d.o.o.	Osječka 70, Novska
	DAMIR VUKOVIĆ d.o.o.	Osječka 178a, Novska
	KORINA PROIZVODNJA d.o.o.	Zagrebačka 30, Novska
Petrinja	INA d.d. BP Petrinja-Sisačka	Sisačka ulica 2a, Petrinja
	PETROL d.o.o. BP Sisak-Mošćenica	Ante Starčevića 153, Mošćenica
	SHELL BS PETRINJA	Zagrebačka 2a, Petrinja
	KTC	Ivana Gundulića 14, Petrinja
	LIDL	Sisačka ulica 1a, Petrinja
	LONIA	Josipa Nemeca bb, Petrinja
		Dragutina Careka 77, Petrinja
		Vatrogasna 50, Petrinja
	PLODINE	Zagrebačka ulica 2b, Petrinja
Popovača	STSI Integrirani tehnički servisi, d.o.o.	Zagrebačka 133, Gornja Gračenica
	BELJE plus d.o.o. PC TSH Silosi Popovača	Kolodvorska 93, Popovača
	INA-Industrija nafte d.d. BP Popovača	Kutinska 3, Popovača
	TIFON d.o.o. BP Odmorište Gračenica Sjever	Radnička 19a, Donja Gračenica
	TIFON d.o.o. BP Odmorište Gračenica Jug	Radnička 19b, Donja Gračenica
	M.A.H. d.o.o. Prodavaonica UNP-a	Sisačka 5, Popovača
	LONIA TRGOVINA d.o.o. Prodavaonica	Sisačka 2b, Popovača
	LONIA TRGOVINA d.o.o. Prodavaonica	Sisačka 5, Popovača
	LONIA TRGOVINA d.o.o. Prodavaonica	Trg sv. Antuna 9, Voloder
	LONIA TRGOVINA d.o.o. Prodavaonica	Trg Kraljice Hrvata 5, Osekovo
	LONIA TRGOVINA d.o.o. Prodavaonica	Gornje selo 61, Stružec
	Ljekarna Tušek	Trg grofova Erdödy 14, Popovača
	Ljekarna Župančić	Zagrebačka 49, Popovača
	HEP-ODS d.o.o. TS 35/10 kV Popovača	Sisačka 82, Popovača
	PRVČA PZ Poljoprivredna ljekarna	Sisačka 129, Popovača
	OPG Mraković Stjepan	Gornje selo 86, Osekovo
	OPG Mraković Stjepan	Gornje selo 100, Osekovo

GRAD/OPĆINA	PRAVNA OSOBA	LOKACIJA
	Poljoprivredni obrt Valentina	Čavorije 62, Potok
	BELJE plus d.o.o. PC Govedarstvo PJ Tov junadi Farma Potok	Potok bb
	BELJE plus d.o.o. PC Ratarstvo PJ Moslavka	Kutanija 128, Potok
	PharmaS d.o.o. Tvornica lijekova	Industrijska cesta 5, Potok
	PRERADA DRVETA KOVAČEVIĆ d.o.o.	Svete Barbara 31, Voloder
	Stolarska radionica Pavlinić	Zagrebačka 76, Gornja Gračenica
	KOŠĆAL d.o.o.	Rudnička 7, Gornja Jelenska
	Kurtović d.o.o.	Moslavačka 4a, Voloder
	SANO d.o.o. Silosi	Industrijska cesta 1, Potok
	LIPOVICA d.o.o. Skladište opasnih materijala	Lipovečka 22, Popovača
Sisak	Plinacro d.o.o. MRS Sisak	Industrijska zona Sisak
	Plinacro d.o.o. BIS Topolovac – BIS Sisak	Savski most Crnac
	HEP ODS d.o.o. DP Elektra Sisak	Tomislavova 42, 44000 Sisak
	Sisački vodovod d.o.o	Obala Ruđera Boškovića 10, 44000 Sisak
	Kisikana d.o.o.	Stjepana i Antuna Radića 17, 44000 Sisak
	INA d.d., BP Galdovo	Galdovačka bb, Sisak
	INA d.d., BP Sisak	Cvetkovićeva bb, Sisak
	INA d.d., BP Sisak	Frankopanska bb, Sisak
	INA d.d., BP Sisak,	Zagrebačka cesta 44, Sisak
	Crodux derivati d.o.o.	Zagrebačka, Sisak
	Crodux derivati d.o.o.	Fistrovićeva bb, Sisak
	Tifon d.o.o.	Petrinjska bb, Sisak
	HŽ d.o.o. – Željeznički kolodvor Sisak Caprag	Božidara Adžije 23, Sisak
	Dom kulture „Kristalna kocka vedrine“	Šetalište Vladimira Nazora 12, Sisak
	Kazalište 21	Trg grada Heidenheima 3, Sisak
	Kazalište „Daska“	Stjepana i Antuna Radića 2a, Sisak
	DV Sisak Stari	Augusta Oktavijana 1, Sisak
	DV Sisak Novi	Hrvatskog narodnog preporoda 33, Sisak
	OŠ Braća Bobetko	Marijana Cvetkovića 24, Sisak
	OŠ Braća Ribar	Zagrebačka ulica 8a, Sisak
	OŠ Galdovo	Brezovičkog odreda 1B, Sisak
	OŠ Viktorovac	Aleja narodnih heroja 2, Sisak
	OŠ Komarevo	Gornje Komarevo 181A, Sisak Caprag
	OŠ 22. lipnja	Franje Lovrića 27, Sisak
	OŠ Ivana Kukuljevića	Ulica kralja Tomislava 19, Sisak
	OŠ Sela	Sisačka ulica 103, Sela
	OŠ Budaševo	Trg M. Šokčevića 1, Budaševo
	Gimnazija Sisak	Trg hrvatskih branitelja 1, Sisak
	Ekonomska škola Sisak	Kralja Tomislava 19, Sisak
	Tehnička škola Sisak	Marijana Cvetkovića 2, Sisak
	Industrijsko-obrtnička škola Sisak	Marijana Cvetkovića 2, Sisak
	Strukovna škola Sisak	Lađarska 1, Sisak
	Srednja škola Viktorovac	Aleja narodnih heroja 1, Sisak

GRAD/OPĆINA	PRAVNA OSOBA	LOKACIJA
	Glazbena škola Frana Lhotke	Trg Ljudevita Posavskog 2, Sisak
	Metalurški fakultet u Sisku	Aleja narodnih heroja 3, Sisak
	Dječji dom Vrbina	Ulica kralja Tomislava 16, Sisak
	Dom za starije i nemoćne osobe „SISAK“	Oktavijana Augusta 3, Sisak
	Obiteljski dom za starije i nemoćne osobe „OLGA“	Celjska 8, Sisak
	Dom za starije i nemoćne osobe „REBIĆ DOM“	Pokupljanska ulica 15B, Sisak
	Dom za starije i nemoćne osobe „STARČEVIĆ“	Ive Ogulinca 2, Sisak
	Dom za starije i nemoćne osobe „SV. KVIRIN“	Pokupljanska ulica 17A, Sisak
	Dom za starije i nemoćne osobe „ZELENI BRIJEG“	Nadbiskupa Posilovića 36, Sisak
	Dom za odrasle „SVJETLOST“	Kralja Zvonimira 6, Sisak
	Centar za rehabilitaciju Komarevo	Gornje Komarevo – cesta 52A
	Dom zdravlja Sisak	Kralja Tomislava 1, Sisak
	Sportsko – rekreacijski centar Sisak	Trg grada Heidenheima 1, Sisak
	Hotel PANONIJA	Ivana Kukuljevića Sakcinskog 21, Sisak
Donji Kukuruzari	„Quercofagus“ d.o.o.	Knezovljani 3A
Dvor	INA d.d. Benzinska postaja	Hrvatskog proljeća 6/a, Dvor
Gvozd	INA d.d. Zagreb SD Trgovina na malo Benzinska postaja	Karlovačka 52, Vrginmost
	HEP-Operator distribucijskog sustava d.o.o. Zagreb, DP ELEKTRA Sisak, Pogon Glina Pogonski ured Topusko TS 35/20/10 kV Gvozd	Karlovačka 13, Vrginmost
	Osnovna škola Gvozd	Kralja Petra Svačića 21, Vrginmost
	Općina Gvozd – kotlovnica	Trg Dr. Franje Tuđmana 6, Vrginmost
	Općina Gvozd – kotlovnica	Trg Dr. Franje Tuđmana 4, Vrginmost
	Dom zdravlja Topusko Prijemna ambulanta	Kralja Petra Svačića bb, Vrginmost
	Dječji vrtić, knjižnica i čitaonica Simo Mraović	Trg Dr. Franje Tuđmana 1, Vrginmost
Jasenovac	PEPI d.o.o.	Vladimira Nazora 71, Jasenovac
	PIN d.o.o.	Vladimira Nazora 89a, Jasenovac
	JU Spomen područje Jasenovac	Braće Radić 147, Jasenovac
	Osnovna škola Jasenovac	Braće Radić 145, Jasenovac
Lekenik	INA d.d. Benzinska postaja Lekenik	Zagrebačka ulica 18, Lekenik
	OKTAN d.o.o. Benzinska postaja Dužica	Dužica 199, Dužica
	Obrt Peičević	Donji Vukojevac 84, Donji Vukojevac
	Lonia trgovina d.o.o.	Zagrebačka 38a, Lekenik
	SOS Dječje selo Lekenik	Hermanna Gmeinera 1, Lekenik
Lipovljani	DIRUS PROJEKT d.o.o. BP Lipovljani sjever	Lipovljani, autocesta A3 odmorište sjever
	DIRUS PROJEKT d.o.o. BP Lipovljani jug	Lipovljani, autocesta A3, odmorište jug
	BREBRIĆ d.o.o. Benzinska postaja	Zagrebačka 51/b, Lipovljani
	PLINACRO d.o.o. Zagreb Magistralni plinovod i mjerno-redukcijska stanica u naselju Lipovljani	Istočno i sjeverno od naselja Lipovljani, južno od naselja Piljenice te na sjevernom dijelu područja Općine Lipovljani paralelno s istočne strane autoceste A3 Zagreb-Lipovac
Majur	PPS-MAJUR d.o.o.	Žrtava Domovinskog rata 23 a, Majur
Martinska Ves	Maxam Detines d.o.o.	Mahovo 170, Martinska Ves
	Kelečić d.o.o.	Tišina Erdedska 23

GRAD/OPĆINA	PRAVNA OSOBA	LOKACIJA
	Pilana Juračak d.o.o.	Desna Martinska Ves 27
	Požgajec d.o.o.	Desno Željezno 45
Sunja	INA d.d. Benzinska postaja Sunja	Ulica branitelja Sunje 12, Sunja
Topusko	INA d.d. Benzinska postaja Topusko	Gređani 4/i
	Srednja škola Topusko	Školska 14, Topusko
	Osnovna škola Topusko	Školska 12, Topusko
	Dječji vrtić Topusko	Školska 10, Topusko
	Kino	Trg bana J. Jelačića 20, Topusko
	Cerjak pilana	Gređani 164
	TermoTerra d.o.o.	Donja Čemernica 151
Velika Ludina	INA d.d. Zagreb – Centralna plinska stanica (CPS) Okoli	Naftaplinska 10, Okoli
	INA d.d. Zagreb – Podzemno skladište plina (PSP) Okoli	Plinska 1, Okoli

A.18. SUSTAV OPHODNJE, MOTRENJA I DOJAVE VATROGASNIM POSTROJBAMA I DRUGIM SLUŽBAMA U SLUČAJEVIMA OPASNOSTI ZA NASTAJANJE POŽARA NA ŠUMSKOM ILI DRUGOM OTVORENOM PROSTORU

Motriteljsko-dojavna služba obuhvaća motrenje i dojavu požara, te ophodarenje vozilom i pješice, a uspostavlja se u periodu ljetne požarne sezone koja traje od 01. lipnja do 30. rujna tekuće godine, odnosno temeljem Programa aktivnosti u provedbi posebnih mjera zaštite od požara od interesa za Republiku Hrvatsku. Prema potrebi motriteljsko-dojavna služba uspostavlja se i van ovog roka od mjeseca ožujka kada počinje period suša, pojačanog vjetra i spaljivanja raznog korova na poljoprivrednim površinama od strane lokalnog pučanstva.

Motriteljsko-dojavna služba, motrenje i ophodarenje vrši redovitim obilascima terena za vrijeme i van radnog vremena koristeći pri tome osobna ili službena sredstva za prijevoz, te pješke. Posebno se nadziru površine višeg stupnja opasnosti od požara koje treba češće obilaziti za vrijeme pojačane opasnosti od požara.

Motriteljsko-dojavnu službu obavljaju pomoćnici revirnika tijekom cijele godine (po potrebi i revirnici), te ovlaštene osobe od strane upravitelja šumarije i to za vrijeme povećane opasnosti od šumskog požara.

Radnici u motriteljsko-dojavnoj službi su upoznati sa pravilima motrenja i dojave u slučaju pojavljivanja šumskog požara. Opremljeni su sa dalekozorima, zemljovidom područja motrenja, dojavnim sustavom i popisom čimbenika kojima se dojavljuje požar. Radnik ili osoba koja se nalazi u šumi ili blizu šume, a primijeti opasnost od nastanka šumskog požara ili šumski požar, dužna je tu opasnost ukloniti odnosno ugasiti požar samo ako to može učiniti bez opasnosti za sebe ili drugu osobu. U slučaju da radnik ili osoba ne može sama ugasiti požar dužna je obavijestiti najbližu policijsku postaju, vatrogasnu postrojbu, Županijski centar 112 i šumariju.

Za potrebe motriteljsko-dojavne službe vode se dnevnici motrenja i ophodarenja sukladno Pravilniku o zaštiti šuma od požara („Narodne novine“, broj 33/14) u koje se podaci upisuju kratko i jasno te čitko kako bi poslužili i u svrhu otkrivanja počinitelja nedozvoljene radnje.

Radi gašenja šumskih požara i brze intervencije za presjecanje prosjeka, sprječavanje širenja i gašenja požara, djelatnici nadležne šumarije organiziraju Jedinicu za zaštitu požara, koju aktivira upravitelj šumarije.

Tablica 11. Kontakt podaci odgovornih osoba Hrvatskih šuma

ŠUMARIJA	ADRESA	UPRAVITELJ ŠUMARIJE	KONTAKT
UŠP SISAK	Josipa Runjanina 12, Sisak	Vlatko Petrović	044 559 111
Šumarija Sisak	Josipa Runjanina 12, Sisak	Petar Jurišić	044 559 111
Šumarija Petrinja	Artura Turkulina 32, Petrinja	Goran Kaurin	044 527 111
Šumarija Dvor	Ante Starčevića 12, Dvor	Josip Pranjić	044 525 591
Šumarija Hrvatska Dubica	Cerovljani bb, Hrvatska Dubica	Željko Mikić	044 525 455
Šumarija Glina	Dvorska 96, Glina	Zdravko Kaurić	044 525 671
Šumarija Hrvatska Kostajnica	Gordana Lederera 60, Hrvatska Kostajnica	Mario Lovreković	044 851 401
Šumarija Lekenik	Zagrebačka 87, Lekenik	Petar Petrović	044 772 225
Šumarija Pokupsko	Franje Tuđmana 82, Pokupsko	Mislav Krvavica	01 6370 143
Šumarija Sunja	Matije Gupca 36, Sunja	Goran Bručić	044 525 661
Šumarija Rujevac	Rujevac 15	Robert Ivančić	044 525 630
UŠP NOVA GRADIŠKA	J.J. Strossmayera 11, Nova Gradiška	Hrvoje Žakić	035 330 460
Šumarija Jasenovac	Kolodvorska 2, Jasenovac	Stjepan Petters	044 669 190
Šumarija Novska	Zagrebačka ulica 37, Novska	Radmila Durić-Čikić	098 447469
UŠP KARLOVAC	Put Davorina Trstenjaka 1, Karlovac	Marin Svetić	047 843 200
Šumarija Topusko	Nova cesta 25, Topusko	Marija Horvat Vuljanić	044 881 526
Šumarija Pisarovina	Trg Stjepana Radića 1, Pisarovina	Dražen Kovačić	01 629 18 15
Šumarija Gvozd	Kralja Petra Svačića 5, Vrginmost	Juraj Sertić	044 881 014

A.19. OBVEZE ČUVANJA I AŽURIRANJA PLANA

Jedan primjerak Plana zaštite od požara za Sisačko-moslavačku županiju čuvat će se u prostorijama Županije, a jedan primjerak u prostorijama Vatrogasne zajednice Sisačko-moslavačke županije.

Ažuriranje podataka značajnih za gašenje požara i ostale vatrogasne intervencije obavljat će Sisačko-moslavačka županija putem stručnih osoba i institucija nakon nastajanja promjena tih podataka.

U slučaju promjene brojeva telefona značajnih za uzbunjivanje vatrogasaca i organiziranje vatrogasne intervencije, izmjene u Planu zaštite od požara za Sisačko-moslavačku županiju obavljat će Vatrogasna zajednica Sisačko-moslavačke županije.

U cilju što učinkovitije praktične provedbe ovog Plana, vatrogasne postrojbe na području Sisačko-moslavačke županije obavezne su ažurno, neposredno kroz obuku i usavršavanje, redovito provjeravati praktičnost i provedivost pojedinih elemenata Procjene ugroženosti od požara i tehnološke eksplozije i Plana zaštite od požara za Sisačko-moslavačku županiju te po potrebi predlagati usklađivanje sa stvarnim stanjem na terenu, kao i moguća poboljšanja.

Sisačko-moslavačka županija, u cilju praćenja izvršenja Plana zaštite od požara, najmanje jednom godišnje preispituje njegov sadržaj, ocjenjuje usklađenost ovog Plana s novonastalim uvjetima (urbanističkim, graditeljskim, promjenom namjene građevine i sl.) i prati dinamiku realizacije financijskih sredstava planiranih za zaštitu od požara.

B. GRAFIČKI DIO PLANA

- Korištenje i namjena površina
- Infrastrukturni sustavi – promet
- Infrastrukturni sustavi – pošta i telekomunikacije
- Infrastrukturni sustavi – energetski sustav
- Infrastrukturni sustavi – korištenje voda i otpad
- Područja posebnih uvjeta korištenja
- Minski sumnjiva područja
- Karta šuma po stupnjevima ugroženosti od požara
- Područja odgovornosti središnjih vatrogasnih postrojbi

ZAGREBAČKA ŽUPANIJA

KARLOVAČKA ŽUPANIJA

BJELOVARSKO - BILOGORSKA ŽUPANIJA

POŽEŠKO - SLAVONSKA ŽUPANIJA

BRODSKO - POSAVSKA ŽUPANIJA

BOSNA I HERCEGOVINA

SISAK
LEKENIK
MARTINSKA VES
PETRINJA
GLINA
GVOZD
TOPUSKO
DONJI KUKURUZARI
MAJUR
HRVATSKA KOSTAJNICA
DVOR
SUNJA
VELIKA LUDINA
POPOVAČA
KUTINA
LIPOVLJANI
NOVSKA
JASENOVAC
HRVATSKA DUBICA

MJERILO 1 : 100 000

0 1 2 3 4 5 10 km

TUMAČ ZNAKOVLJA

1. GRANICE	
TERITORIJALNE I STATISTIČKE GRANICE	
	DRŽAVNA GRANICA
	ŽUPANIJSKA GRANICA
	OPĆINSKA GRANICA
	OBUHVAT PROSTORNOG PLANA
2. PROSTORI ZA RAZVOJ I UREĐENJE	
2.1. RAZVOJ I UREĐENJE POVRŠINE NASELJA	
	GRAĐEVINSKO PODRUČJE NASELJA POVRŠINE VEĆE OD 25 ha
	NASELJA POVRŠINE MANJE OD 25 ha

2.2. RAZVOJ I UREĐENJE PROSTORA IZVAN NASELJA	
I	GOSPODARSKA NAMJENA – PROIZVODNA
E1	POVRŠINE ZA ISKORIŠTAVANJE MINERALNIH SIROVINA (energetske–E1, termalne vode–E2, ostalo–E3)
H	POVRŠINE UZGAJALIŠTA (AKVAKULTURA)
K	POSLOVNA NAMJENA –K
T	UGOSTITELJSKO TURISTIČKA NAMJENA (hoteli–T1, turističko naselje –T2, auto kamp i kamp–T3, eko kamp– T3E, ostalo – T5
R	ŠPORTSKO–REKREACIJSKA NAMJENA (golf igralište–R1)
	OSOBITO VRIJEDNO OBRADIVO TLO
	VRIJEDNO OBRADIVO TLO
	OSTALO POLJOPRIVREDNO TLO, ŠUME I ŠUMSKO ZEMLJIŠTE
	ŠUMA GOSPODARSKE NAMJENE
	ZAŠTITNA ŠUMA
	ŠUMA POSEBNE NAMJENE
	VODNE POVRŠINE
	POSEBNA NAMJENA
	ZONA ZAŠTITE POSEBNE NAMJENE

REPUBLIKA HRVATSKA

SISAČKO-MOSLAVAČKA ŽUPANIJA

PROČIŠĆENI TEKST ODREDBI ZA PROVEDBU I GRAFIČKOG DIJELA PROSTORNOG PLANA SISAČKO - MOSLAVAČKE ŽUPANIJE

("Službeni glasnik Sisačko - moslavačke županije" br. 4/01., 12/10., 10/17., 12/19. i 23/19.- pročišćeni tekst)

1. KORIŠTENJE I NAMJENA PROSTORA

3. PROMET	
3.1. CESTOVNI PROMET	
	DRŽAVNA AUTOCESTA
	DRŽAVNA BRZA CESTA
	BRZA CESTA KORIDOR ZA ISTRAŽIVANJE
	PROSTOR ZA ISTRAŽIVANJE CESTOVNOG KORIDORA
	ALTERNATIVNI KORIDOR
	OSTALE DRŽAVNE CESTE
	ŽUPANIJSKA CESTA
	LOKALNA CESTA
	OSTALE CESTE
	RASKRIŽJE CESTA U DVIJE RAZINE
	MOST
	STALNI GRANIČNI CESTOVNI PRIJELAZ
	GRANIČNI CESTOVNI PRIJELAZ ZA POGRANIČNI PRIJELAZ
3.2. ŽELJEZNIČKI PROMET	
	BRZA TRANSEUROPSKA ŽELJEZNIČKA PRUGA VELIKE PROPUSNE MOĆI I VELIKIH BRZINA
	KORIDOR/TRASA ZA ISTRAŽIVANJE
	POSTOJEĆA MEĐUNARODNA ŽELJEZNIČKA PRUGA S DOGRADNJOM DRUGOG KOLOSIJEKA I VEĆIM REKONSTRUKCIJAMA
	MEĐUNARODNA ŽELJEZNIČKA PRUGA
R 102	REGIONALNA ŽELJEZNIČKA PRUGA
L 210	LOKALNA ŽELJEZNIČKA PRUGA
	STALNI GRANIČNI ŽELJEZNIČKI PRIJELAZ
	MOST
	TUNEL
3.3. RIJEČNI PROMET	
	RIJEČNA DRŽAVNA LUKA I PRISTANIŠTE
	RIJEČNA ŽUPANIJSKA LUKA I PRISTANIŠTE
	OSTALE RIJEČNE LUKE I PRISTANIŠTA
	VODNA STEPENICA
M	MEĐUNARODNI VODNI PUT
D	DRŽAVNI VODNI PUT
3.3. ZRAČNI PROMET	
	LETJELIŠTE
H	HELIODROM

POSTOJEĆE PLANIRANO

SISAČKO-MOSLAVAČKA ŽUPANIJA	
Naziv prostornog plana:	**PROČIŠĆENI TEKST ODREDBI ZA PROVEDBU I GRAFIČKOG DIJELA PROSTORNOG PLANA SISAČKO - MOSLAVAČKE ŽUPANIJE** ("Službeni glasnik Sisačko - moslavačke županije" br. 4/01., 12/10., 10/17., 12/19. i 23/19.- pročišćeni tekst)
Naziv kartografskog prikaza:	**KORIŠTENJE I NAMJENA PROSTORA**
Broj kartografskog prikaza: **1.**	Mjerilo kartografskog prikaza: **1 : 100 000**
Odredba o donošenju:	
Javni uvid održan:	
Odgovorna osoba za provođenje javne rasprave:	
M.P.	
Pravna osoba / tijelo koje je izradilo Elaborat:	
ZAVOD ZA PROSTORNO UREĐENJE SISAČKO - MOSLAVAČKE ŽUPANIJE	
Pečat pravne osobe / tijela koje je izradilo Elaborat:	Odgovorna osoba:
JAVNA USTANOVA SISAK 1	v.d. ravnatelja Zavoda: Margita Malnar dipl.ing.arh.
Odgovorni voditelj izrade Elaborata:	
Margita Malnar, dipl.ing.arh., ovlaštena arhitektica urbanistica	MARGITA MALNAR ARHITEKTICA A 454 OVLAŠTENA ARHITEKTICA
Stručni tim u izradi Prostornog plana:	
Pečat Županijske skupštine:	Predsjednica Odbora za Statut, Poslovnik i propise Županijske skupštine Sisačko - moslavačke županije: Ivanka Roksandić, prof.
Istovjetnost ovog Prostornog plana s izvornikom ovjerava:	Pečat nadležnog tijela: M.P.

ZAGREBAČKA ŽUPANIJA

KARLOVAČKA ŽUPANIJA

BJELOVARSKO - BILOGORSKA ŽUPANIJA

POŽEŠKO - SLAVONSKA ŽUPANIJA

BRODSKO - POSAVSKA ŽUPANIJA

BOSNA I HERCEGOVINA

LEKENIK

MARTINSKA VES

VELIKA LUDINA

POPOVAČA

SISAK

PETRINJA

KUTINA

LIPOVLJANI

NOVSKA

JASENOVAC

GLINA

GVOZD

TOPUSKO

SUNJA

DONJI KUKURUZARI

MAJUR

HRVATSKA KOSTAJNICA

HRVATSKA DUBICA

DVOR

2. INFRASTRUKTURNI SUSTAVI
2.1. PROMETNI SUSTAV

MJERILO 1 : 100 000

0 1 2 3 4 5 10 km

REPUBLIKA HRVATSKA

SISAČKO-MOSLAVAČKA ŽUPANIJA

PROČIŠĆENI TEKST ODREDBI ZA PROVEDBU I GRAFIČKOG DIJELA PROSTORNOG PLANA SISAČKO - MOSLAVAČKE ŽUPANIJE

("Službeni glasnik Sisačko - moslavačke županije" br. 4/01., 12/10., 10/17., 12/19. i 23/19.- pročišćeni tekst)

TUMAČ ZNAKOVLJA

1. GRANICE
- DRŽAVNA GRANICA
- ŽUPANIJSKA GRANICA
- OPĆINSKA GRANICA

3. PROMET

3.1. CESTOVNI PROMET
- DRŽAVNA AUTOCESTA
- DRŽAVNA BRZA CESTA
- BRZA CESTA KORIDOR ZA ISTRAŽIVANJE
- PROSTOR ZA ISTRAŽIVANJE CESTOVNOG KORIDORA
- ALTERNATIVNI KORIDOR
- OSTALE DRŽAVNE CESTE
- ŽUPANIJSKA CESTA
- LOKALNA CESTA
- OSTALE CESTE
- RASKRIŽJE CESTA U DVIJE RAZINE
- MOST
- STALNI GRANIČNI CESTOVNI PRIJELAZ
- GRANIČNI CESTOVNI PRIJELAZ ZA POGRANIČNI PRIJELAZ

3.2. ŽELJEZNIČKI PROMET
- BRZA TRANSEUROPSKA ŽELJEZNIČKA PRUGA VELIKE PROPUSNE MOĆI I VELIKIH BRZINA
- KORIDOR/TRASA ZA ISTRAŽIVANJE
- POSTOJEĆA MEĐUNARODNA ŽELJEZNIČKA PRUGA S DOGRADNJOM DRUGOG KOLOSIJEKA I VISOM REKONSTRUKCIJAMA
- M 103 MEĐUNARODNA ŽELJEZNIČKA PRUGA
- R 102 REGIONALNA ŽELJEZNIČKA PRUGA
- L 210 LOKALNA ŽELJEZNIČKA PRUGA
- STALNI GRANIČNI ŽELJEZNIČKI PRIJELAZ
- MOST
- TUNEL
- MEĐUNARODNI I MEĐUMJESNI PUTNIČKI KOLODVOR
- PUTNIČKI MEĐUMJESNI KOLODVOR
- STAJALIŠTE

3.3. RIJEČNI PROMET
- RIJEČNA DRŽAVNA LUKA I PRISTANIŠTE
- RIJEČNA ŽUPANIJSKA LUKA I PRISTANIŠTE
- OSTALE RIJEČNE LUKE I PRISTANIŠTA
- VODNA STEPENICA
- (V) MEĐUNARODNI VODNI PUT
- (S) DRŽAVNI VODNI PUT

3.3. ZRAČNI PROMET
- LETJELIŠTE
- HELIODROM

SISAČKO-MOSLAVAČKA ŽUPANIJA

Naziv prostornog plana: **PROČIŠĆENI TEKST ODREDBI ZA PROVEDBU I GRAFIČKOG DIJELA PROSTORNOG PLANA SISAČKO - MOSLAVAČKE ŽUPANIJE** ("Službeni glasnik Sisačko - moslavačke županije" br. 4/01., 12/10., 10/17., 12/19. i 23/19.- pročišćeni tekst)	
Naziv kartografskog prikaza: **INFRASTRUKTURNI SUSTAVI**	
Broj kartografskog prikaza: **2.1. PROMETNI SUSTAV**	Mjerilo kartografskog prikaza: **1 : 100 000**
Odluka za izradu plana:	Odluka o donošenju:
Javna rasprava (datum objave):	Javni uvid održan:
Pečat tijela odgovornog za provođenje javne rasprave: M.P.	Odgovorna osoba za provođenje javne rasprave:
Pravna osoba / tijelo koje je izradilo Elaborat: **ZAVOD ZA PROSTORNO UREĐENJE SISAČKO - MOSLAVAČKE ŽUPANIJE**	
Pečat pravne osobe / tijela koje je izradilo Elaborat: JAVNA USTANOVA SISAK 1.	Odgovorna osoba: v.d. ravnatelja Zavoda: Margita Malnar dipl.ing.arh.
Odgovorni voditelj izrade Elaborata: **Margita Malnar, dipl.ing.arh., ovlaštena arhitektica urbanistica**	MARGITA MALNAR, dipl.ing.arh. OVLAŠTENA ARHITEKTICA URBANISTICA A-II 454
Stručni tim u izradi plana:	
Pečat Županijske skupštine: REPUBLIKA HRVATSKA 1	Predsjednica Odbora za Statut, Poslovnik i propise Županijske skupštine Sisačko - moslavačke županije: Ivanka Roksandić, prof.
Istovjetnost ovog Prostornog plana s izvornikom ovjerava:	Pečat nadležnog tijela: M.P.

ZAGREBAČKA ŽUPANIJA

KARLOVAČKA ŽUPANIJA

BJELOVARSKO - BILOGORSKA ŽUPANIJA

POŽEŠKO - SLAVONSKA ŽUPANIJA

BRODSKO - POSAVSKA ŽUPANIJA

BOSNA I HERCEGOVINA

LEKENIK
MARTINSKA VES
VELIKA LUDINA
POPOVAČA
SISAK
PETRINJA
KUTINA
LIPOVLJANI
GVOZD
GLINA
SUNJA
NOVSKA
TOPUSKO
DONJI KUKURUZARI
MAJUR
HRVATSKA KOSTAJNICA
HRVATSKA DUBICA
JASENOVAC
DVOR

N
W
E
S

MJERILO 1 : 100 000

0 1 2 3 4 5 10 km

REPUBLIKA HRVATSKA

SISAČKO-MOSLAVAČKA ŽUPANIJA

PROČIŠĆENI TEKST ODREDBI ZA PROVEDBU I GRAFIČKOG DIJELA PROSTORNOG PLANA SISAČKO - MOSLAVAČKE ŽUPANIJE

("Službeni glasnik Sisačko - moslavačke županije" br. 4/01., 12/10., 10/17., 12/19. i 23/19.- pročišćeni tekst)

2. INFRASTRUKTURNI SUSTAVI
2.2 POŠTA I TELEKOMUNIKACIJE

TUMAČ ZNAKOVLJA

GRANICE	
TERITORIJALNE I STATISTIČKE GRANICE	
	DRŽAVNA GRANICA
	ŽUPANIJSKA GRANICA
	OPĆINSKA GRANICA
	OBUHVAT PROSTORNPOC PLANA
POŠTA I TELEKOMUNIKACIJE	
POŠTA	
	POŠTANSKI CENTAR
	JEDINICA POŠTANSKE MREŽE
JAVNE TELEKOMUNIKACIJE	
	TRANZITNO PRISTUPNA CENTRALA DRŽAVNOG ZNAČAJA
	UDALJENI PRETPLATNIČKI STUPANJ ŽUPANIJSKOG ZNAČAJA
	UDALJENI PRETPLATNIČKI STUPANJ
TK	MEĐUNARODNI – PODZEMNI VODOVI I KANALI
TK	MAGISTRALNI VODOVI I KANALI
TK	KORISNIČKI SPOJNI VODOVI I KANALI
	RADIO RELEJNA POSTAJA
	BAZNA STANICA
	VEĆA POSTAJA RADIO I TV
	TV ODAŠILJAČ
	TV PRETVARAČ,SAMOSTOJEĆI ANTENSKI STUP–RADIODIFUZNI
	RADIJSKI KORIDOR
	POSTOJEĆI IZGRAĐENI SAMOSTOJEĆI ANTENSKI STUPOVI
	PODRUČJE ELEKTRONIČKE KOMUNIKACIJSKE ZONE ZA SMJEŠTAJ SAMOSTOJEĆEG ANTENSI STUPA
POSTOJEĆE PLANIRANO	

SISAČKO-MOSLAVAČKA ŽUPANIJA

Naziv prostornog plana:	**PROČIŠĆENI TEKST ODREDBI ZA PROVEDBU I GRAFIČKOG DIJELA PROSTORNOG PLANA SISAČKO - MOSLAVAČKE ŽUPANIJE** ("Službeni glasnik Sisačko - moslavačke županije" br. 4/01., 12/10., 10/17., 12/19. i 23/19.- pročišćeni tekst)
Naziv kartografskog prikaza:	**INFRASTRUKTURNI SUSTAVI POŠTA I TELEKOMUNIKACIJE**
Broj kartografskog prikaza: **2.2**	Mjerilo kartografskog prikaza: **1 : 100 000**
Odluka za izradu plana:	Odluka o donošenju:
Javna rasprava (datum objave):	Javni uvid održan:
Pečat tijela odgovornog za provođenje javne rasprave:	Odgovorna osoba za provođenje javne rasprave:
M.P.	
Pravna osoba / tijelo koje je izradilo Elaborat:	
ZAVOD ZA PROSTORNO UREĐENJE SISAČKO - MOSLAVAČKE ŽUPANIJE	
Pečat pravne osobe / tijela koja je izradila Elaborat:	Odgovorna osoba: v.d. ravnatelja Zavoda: Margita Malnar dipl.ing.arh.
Odgovorni voditelj izrade Elaborata: **Margita Malnar, dipl.ing.arh., ovlaštena arhitektica urbanistica**	MARGITA MALNAR OVLAŠTENA ARHITEKTICA URBANISTICA A.U 554
Stručni tim u izradi plana:	
Pečat Županijske skupštine:	Predsjednica Odbora za Statut, Poslovnik i propise Županijske skupštine Sisačko - moslavačke županije: Ivanka Rokvaldić, prof.
Istovjetnost ovog Prostornog plana s izvornikom ovjerava:	Pečat nadležnog tijela: M.P.

ZAGREBAČKA ŽUPANIJA

KARLOVAČKA ŽUPANIJA

BJELOVARSKO - BILOGORSKA ŽUPANIJA

POŽEŠKO - SLAVONSKA ŽUPANIJA

BRODSKO - POSAVSKA ŽUPANIJA

BOSNA I HERCEGOVINA

LEKENIK

MARTINSKA VES

VELIKA LUDINA

POPOVAČA

KUTINA

SISAK

PETRINJA

LIPOVLJANI

GVOZD

GLINA

SUNJA

NOVSKA

TOPUSKO

DONJI KUKURUZARI

MAJUR

HRVATSKA KOSTAJNICA

HRVATSKA DUBICA

JASENOVAC

DVOR

N
W
E
S

MJERILO 1 : 100 000

0 1 2 3 4 5 10 km

REPUBLIKA HRVATSKA

SISAČKO-MOSLAVAČKA ŽUPANIJA

PROČIŠĆENI TEKST ODREDBI ZA PROVEDBU I GRAFIČKOG DIJELA PROSTORNOG PLANA SISAČKO - MOSLAVAČKE ŽUPANIJE

("Službeni glasnik Sisačko - moslavačke županije" br. 4/01., 12/10., 10/17., 12/19. i 23/19.- pročišćeni tekst)

2. INFRASTRUKTURNI SUSTAVI
2.3 ENERGETSKI SUSTAV

TUMAČ ZNAKOVLJA

GRANICE	
TERITORIJALNE I STATISTIČKE GRANICE	
	DRŽAVNA GRANICA
	ŽUPANIJSKA GRANICA
	OPĆINSKA GRANICA
	OBUHVAT PROSTORNOG PLANA
3. ENERGETSKI SUSTAV	
PROIZVODNJA I CIJEVNI TRANSPORT NAFTE I PLINA	
	RAFINERIJA
	SKLADIŠTE NAFTE I NAFTNIH DERIVATA
	PREKRCAJNA LUKA (TERMINAL) naftni-NT naftni-NT
	OTPREMNA STANICA
	MAGISTRALNI NAFTOVOD ZA MEĐUNARODNI TRANSPORT
	MAGISTRALNI NAFTOVOD
	PRODUKTOVOD
	MAGISTRALNI PLINOVOD
	MJERNO REDUKCIJSKA STANICA
	KOMPRESORSKA STANICA
	SKLADIŠTE PRIRODNOG PLINA
ELEKTROENERGETIKA	
PROIZVODNI UREĐAJI	
	HIDROELEKTRANA
	TERMOELEKTRANA
	TERMOELEKTRANA TOPLANA
	ELEKTRANA NA UKAPLJENI PLIN
TRANSFORMATORSKA I RASKLOPNA POSTROJENJA	
	ELEKTROVUČNO POSTROJENJE
	TS 400/X kV
	TS 220/110 kV
	TS 110/35 (20) kV
	ELEKTROPRIJENOSNI UREĐAJI
400kV	DALEKOVOD 400 kV (DS-dvosistemski)
220kV	DALEKOVOD 220 kV (DS-dvosistemski)
110kV	DALEKOVOD 110 kV (DS-dvosistemski)
POSTOJEĆI PLANIRANO	

SISAČKO-MOSLAVAČKA ŽUPANIJA

Naziv prostornog plana: **PROČIŠĆENI TEKST ODREDBI ZA PROVEDBU I GRAFIČKOG DIJELA PROSTORNOG PLANA SISAČKO - MOSLAVAČKE ŽUPANIJE** ("Službeni glasnik Sisačko - moslavačke županije" br. 4/01., 12/10., 10/17., 12/19. i 23/19.- pročišćeni tekst)	
Naziv kartografskog prikaza: **INFRASTRUKTURNI SUSTAVI ENERGETSKI SUSTAV**	
Broj kartografskog prikaza: **2.3**	Mjerilo kartografskog prikaza: **1 : 100 000**
Odluka o izradi plana:	Odluka o donošenju:
Javna rasprava (datum objave):	Javni uvid održan:
Pečat tijela odgovornog za provođenje javne rasprave: M.P.	Odgovorna osoba za provođenje javne rasprave:
Pravna osoba / tijelo koje je izradilo Elaborat: **ZAVOD ZA PROSTORNO UREĐENJE SISAČKO - MOSLAVAČKE ŽUPANIJE**	
Pečat pravne osobe / tijela koje je izradilo Elaborat: JAVNA USTANOVA SISAK 1.	Odgovorna osoba: v.d. ravnatelja Zavoda: Margita Malnar dipl.ing.arh.
Odgovorni voditelj izrade Elaborata: **Margita Malnar, dipl.ing.arh., ovlaštena arhitektica urbanistica**	MARGITA MALNAR dipl.ing.arh. OVLAŠTENA ARHITEKTICA URBANISTICA A 648
Stručni tim u izradi plana:	
Pečat Županijske skupštine: REPUBLIKA HRVATSKA SISAČKO-MOSLAVAČKA ŽUPANIJA	Predsjednica Odbora za Statut, Poslovnik i propise Županijske skupštine Sisačko - moslavačke županije: Ivanka Roksandić, prof.
Istovjetnost ovog Prostornog plana sa izvornikom ovjerovljava:	Pečat nadležnog tijela: M.P.

ZAGREBAČKA ŽUPANIJA

KARLOVAČKA ŽUPANIJA

BJELOVARSKO - BILOGORSKA ŽUPANIJA

POŽEŠKO - SLAVONSKA ŽUPANIJA

BRODSKO - POSAVSKA ŽUPANIJA

BOSNA I HERCEGOVINA

SISAK

PETRINJA

GLINA

SUNJA

NOVSKA

LIPOVLJANI

KUTINA

HRVATSKA KOSTAJNICA

HRVATSKA DUBICA

DONJI KUKURUZARI

MAJUR

JASENOVAC

TOPUSKO

GVOZD

LEKENIK

MARTINSKA VES

VELIKA LUDINA

POPOVAČA

DVOR

MJERILO 1 : 100 000

0 1 2 3 4 6 10 km

REPUBLIKA HRVATSKA

SISAČKO-MOSLAVAČKA ŽUPANIJA

PROČIŠĆENI TEKST ODREDBI ZA PROVEDBU I GRAFIČKOG DIJELA PROSTORNOG PLANA SISAČKO - MOSLAVAČKE ŽUPANIJE

("Službeni glasnik Sisačko - moslavačke županije" br. 4/01., 12/10., 10/17., 12/19. i 23/19.- pročišćeni tekst)

2. INFRASTRUKTURNI SUSTAVI

2.4 KORIŠTENJE VODA I OTPAD

TUMAČ ZNAKOVLJA

GRANICE

TERITORIJALNE I STATISTIČKE GRANICE

- DRŽAVNA GRANICA
- ŽUPANIJSKA GRANICA
- OPĆINSKA GRANICA
- OBUHVAT PROSTORNOG PLANA

4. VODNOGOSPODARSKI SUSTAV

KORIŠTENJE VODA

VODOOPSKRBA

- AV AKUMULACIJA ZA VODOOPSKRBU
- VODOZAHVAT/VODOCRPILIŠTE
- VODOSPREMA
- UREĐAJ ZA PROČIŠĆAVANJE PITKE VODE
- CRPNA STANICA
- MAGISTRALNI OPSKRBNI CJEVOVOD
- RIBNJAK

UREĐENJA VODOTOKA I VODA

REGULACIJSKI I ZAŠTITNI SUSTAVI

- AP/N AKUMULACIJA/RETENCIJA (AP/N-za obranu od poplava/navodnjavanje, AP-za obranu od poplava, AN-za navodnjavanje, AV-akumulacija za vodoopskrbu
- R RETENCIJA ZA OBRANU OD POPLAVA
- NASIP (OBALOUTVRDE)
- KANAL (ODTERETNI, LATERALNI)
- BB BRANA (USTAVA)
- ČEP

MELIORACIJSKA ODVODNJA

- OSNOVNA KANALSKA MREŽA
- CRPNA STANICA

5. OBRADA, SKLADIŠTENJE I ODLAGANJE OTPADA

- GRAĐEVINA ZA OBRADU I SKLADIŠTENJE OPASNOG OTPADA
- GRAĐEVINA ZA OBRADU I ODLAGANJE NEOPASNOG PROIZVODNOG OTPADA
- PRETOVARNA STANICA I RECIKLAŽNO DVORIŠTE
- KAZETA ZA AZBEST
- LOKACIJA ZA GOSPODARENJE GRAĐEVINSKIM OTPADOM

POSTOJEĆE PLANIRANO

SISAČKO-MOSLAVAČKA ŽUPANIJA

Naziv prostornog plana:	**PROČIŠĆENI TEKST ODREDBI ZA PROVEDBU I GRAFIČKOG DIJELA PROSTORNOG PLANA SISAČKO - MOSLAVAČKE ŽUPANIJE** ("Službeni glasnik Sisačko - moslavačke županije" br. 4/01., 12/10., 10/17., 12/19. i 23/19.- pročišćeni tekst)
Naziv kartografskog prikaza:	**INFRASTRUKTURNI SUSTAVI** **KORIŠTENJE VODA I OTPAD**
Broj kartografskog prikaza: **2.4**	Mjerilo kartografskog prikaza: **1 : 100 000**
Osnova za izradu plana:	Odluka o donošenju:
Javna rasprava (datum objave):	Javni uvid održan:
Pečat tijela odgovornog za provođenje javne rasprave:	Odgovorna osoba za provođenje javne rasprave:
M.P.	
Pravna osoba / tijelo koje je izradilo Elaborat:	**ZAVOD ZA PROSTORNO UREĐENJE SISAČKO - MOSLAVAČKE ŽUPANIJE**
Pečat pravne osobe /tijela koje je izradilo Elaborat:	Odgovorna osoba: v.d ravnatelja Zavoda: Margita Malnar dipl.ing arh.
Odgovorni voditelj izrade Elaborata:	**Margita Malnar, dipl.ing.arh., ovlaštena arhitektica urbanistica**
Stručni tim u izradi plana:	
Pečat Županijske skupštine:	Predsjednica Odbora za Statut, Poslovnik i propise Županijske skupštine Sisačko - moslavačke županije: Ivanka Roksandić, prof.
Ispunjenost ovog Prostornog plana utvrđuje:	Pečat nadležnog tijela: M.P.

ZAGREBAČKA ŽUPANIJA

KARLOVAČKA ŽUPANIJA

BJELOVARSKO - BILOGORSKA ŽUPANIJA

POŽEŠKO - SLAVONSKA ŽUPANIJA

BRODSKO - POSAVSKA ŽUPANIJA

BOSNA I HERCEGOVINA

LEKENIK
MARTINSKA VES
VELIKA LUDINA
POPOVAČA
KUTINA
PETRINJA
SISAK
LIPOVLJANI
GVOZD
OLINA
SUNJA
NOVSKA
TOPUSKO
MAJUR
DONJI KUKURUZARI
HRVATSKA KOSTAJNICA
HRVATSKA DUBICA
JASENOVAC
DVOR

HR1000003 Turopolje
HR2000465 Zuta
HR2000415 Odransko polje
HR2000642 Kupa
HR1000010 Poilovje s ribnjacima
HR2001216 Ilova
HR2001311 Sava nizvodno od Hrušćice
HR2000416 Lonjsko polje
HR2001342 Gradusa
HR2001193 Šolja kod Šušnjara
HR2000420 Sunjsko polje
HR1000004 Donja Posavina
HR2001001 Cret Blatuša
HR2000459 Petrinjčica
HR2001387 Područje uz Maju i Bručinu
HR2001331 Sašava-cret
HR2001370 Područje oko Hrvatske Kostajnice
HR2000483 Dolina Une
HR2001356 Zrinska gora

MJERILO 1 : 100 000

0 1 2 3 4 5 10 km

REPUBLIKA HRVATSKA

SISAČKO-MOSLAVAČKA ŽUPANIJA

PROČIŠĆENI TEKST ODREDBI ZA PROVEDBU I GRAFIČKOG DIJELA PROSTORNOG PLANA SISAČKO - MOSLAVAČKE ŽUPANIJE

("Službeni glasnik Sisačko - moslavačke županije" br. 4/01., 12/10., 10/17., 12/18. i 2/19 - pročišćeni tekst)

3. UVJETI KORIŠTENJA UREĐENJA I ZAŠTITE PROSTORA

3.1 PODRUČJA POSEBNIH UVJETA KORIŠTENJA

TUMAČ ZNAKOVLJA

GRANICE		
TERITORIJALNE I STATISTIČKE GRANICE		
		DRŽAVNA GRANICA
		ŽUPANIJSKA GRANICA
		OPĆINSKA GRANICA
		OBUHVAT PROSTORNOG PLANA
UVJETI KORIŠTENJA		
PODRUČJA POSEBNIH UVJETA KORIŠTENJA		
PRIRODNA BAŠTINA		
		PROGRAM MEĐUNARODNIH PROJEKATA
		DRŽAVNI ZNAČAJ
		ZAŠTIĆENI DIJELOVI PRIRODE
POSTOJEĆO	PLANIRANO	
PP		PARK PRIRODE
B	B	POSEBNI REZERVAT botanički-š, ornitološki- O, šumske vegetacije -ŠV
PŠ	PŠ	PARK ŠUMA
ZK	ZK	ZNAČAJNI KRAJOBRAZ
RP	RP	REGIONALNI PARK
SP	SP	SPOMENIK PRIRODE
PA	PA	SPOMENIK PARKOVNE ARHITEKTURE
		EKOLOŠKA MREŽA, PODRUČJA NATURA 2000
		PODRUČJA OČUVANJA ZNAČAJNA ZA PTICE -POP
		PODRUČJA OČUVANJA ZNAČAJNA ZA VRSTE I STANIŠNE TIPOVE - POVS
		PODRUČJA OČUVANJA ZNAČAJNA ZA VRSTE I STANIŠNE TIPOVE – POVS
GRADITELJSKA BAŠTINA		
		PRIJEDLOG ZA UPIS U SVJETSKU BAŠTINU
		ARHEOLOŠKA BAŠTINA
		ARHEOLOŠKI POJEDINAČNI LOKALITETI
		POVIJESNA GRADITELJSKA CJELINA
		GRADSKA NASELJA
		GRADSKO SEOSKA NASELJA
		SEOSKA NASELJA
		POVIJESNI SKLOP ILI GRAĐEVINA
		GRADITELJSKI SKLOP
		CIVILNA GRAĐEVINA
		SAKRALNA GRAĐEVINA
		MEMORIJALNA BAŠTINA
		MEMORIJALNO I POVIJESNO PODRUČJE
POSTOJEĆO	PLANIRANO	

SISAČKO-MOSLAVAČKA ŽUPANIJA

Naziv prostornog plana:	PROČIŠĆENI TEKST ODREDBI ZA PROVEDBU I GRAFIČKOG DIJELA PROSTORNOG PLANA SISAČKO - MOSLAVAČKE ŽUPANIJE ("Službeni glasnik Sisačko - moslavačke županije" br. 4/01., 12/10., 10/17., 12/18. i 2/19 - pročišćeni tekst)
Naziv kartografskog prikaza:	UVJETI KORIŠTENJA, URĐENJA I ZAŠTITE PROSTORA PODRUČJA POSEBNIH UVJETA KORIŠTENJA
Broj kartografskog prikaza: 3.1.	Mjerilo kartografskog prikaza: 1 : 100 000
Odredba za izradu plana:	Odluka o donošenju:
Javna rasprava (datum objave):	Javni uvid održan:
Pečat tijela odgovornog za provođenje javne rasprave:	Odgovorna osoba za provođenje javne rasprave:
M.P.	
Pravna osoba / tijelo koje je izradilo Elaborat:	ZAVOD ZA PROSTORNO UREĐENJE SISAČKO - MOSLAVAČKE ŽUPANIJE
Pečat pravne osobe / tijela koje je izradilo Elaborat:	Odgovorna osoba: v.d. ravnatelja Zavoda: Margita Malnar dipl.ing.arh.
Odgovorni voditelj izrade Elaborata: Margita Malnar, dipl.ing.arh., ovlaštena arhitektica urbanistica	
Stručni tim u izradi plana:	
Pečat Županijske skupštine:	Predsjednica Odbora za Statut, Poslovnik i propise Županijske skupštine Sisačko - moslavačke županije: Ivanka Roksandić, prof.
Istovjetnost ovog Prostornog plana ovjerava:	Pečat nadležnog tijela: M.P.

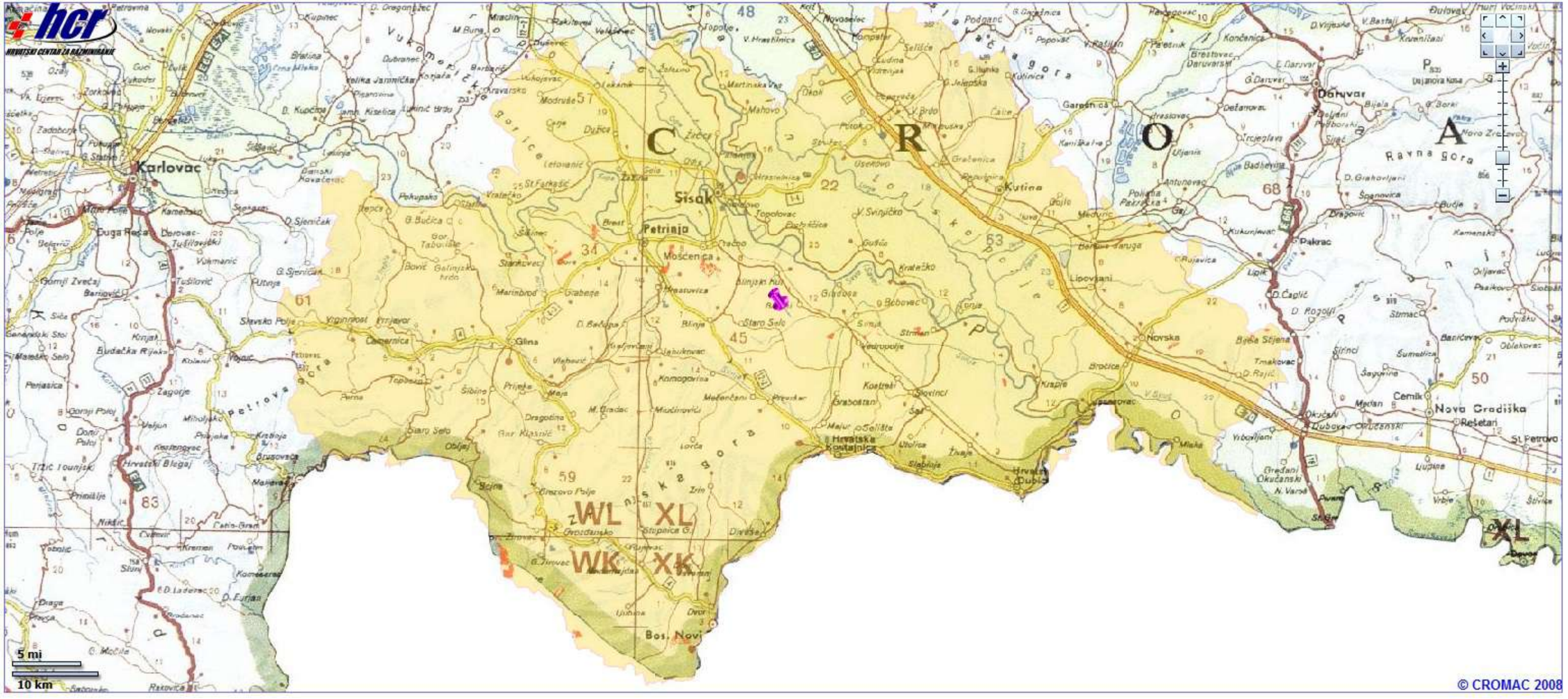
hcr
HRVATSKI CENTAR ZA RAZMINIRANJE
Karlovac
Sisak
Petrinja
Kutina
Daruvar
Novska
Pakrac
Lipik
Glina
Hrvatska Kostajnica
Nova Gradiška
Cernik
Bos. Novi
C R O A
WL
XL
WK
XK
5 mi
10 km
© CROMAC 2008

HRVATSKE ŠUME

HRVATSKE ŠUME d.o.o. ZAGREB

UPRAVA ŠUMA PODRUŽNICA NOVA GRADIŠKA

Šumarija Novska k. Subocka

G.J. Trstika

Stanje 01.01.2017. god.

M 1:25000

Karta ugroženosti od požara

3 Srednja

4 Mala

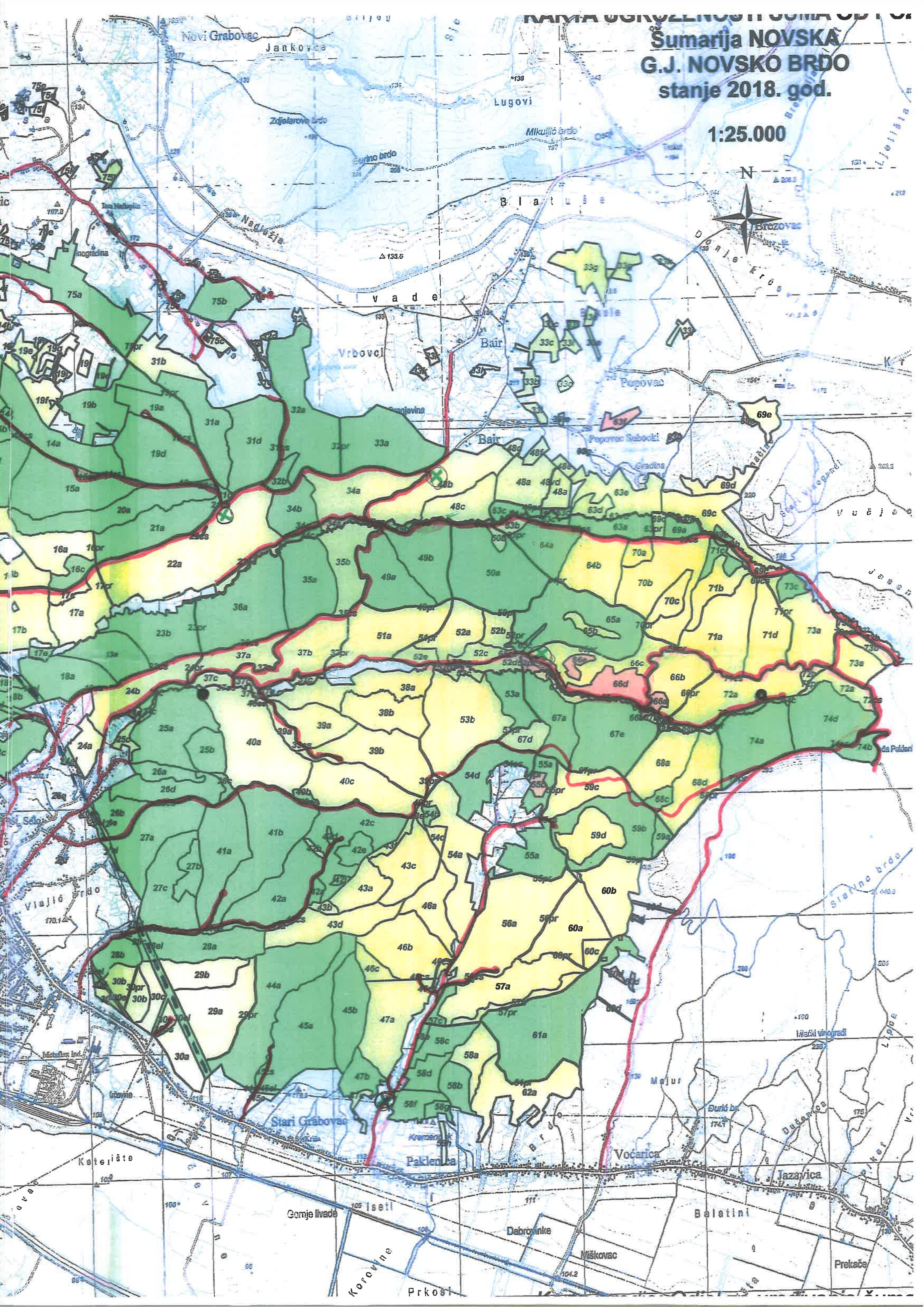
Šumarija NOVSKA
G.J. NOVSKO BRDO
stanje 2018. god.
1:25.000
N
Novi Grabovac
Jankovac
Lugovi
Blatuše
Vrbovci
Bair
Popovac
Brezovac
Stari Grabovac
Paklenica
Voćarica
Jazavica
Belatini
Dobrovinke
Miškovac
Prekače
Gornje livade
Keterište
Prkosi
Vlajić brdo
Isetl
Mlečki vinogradi

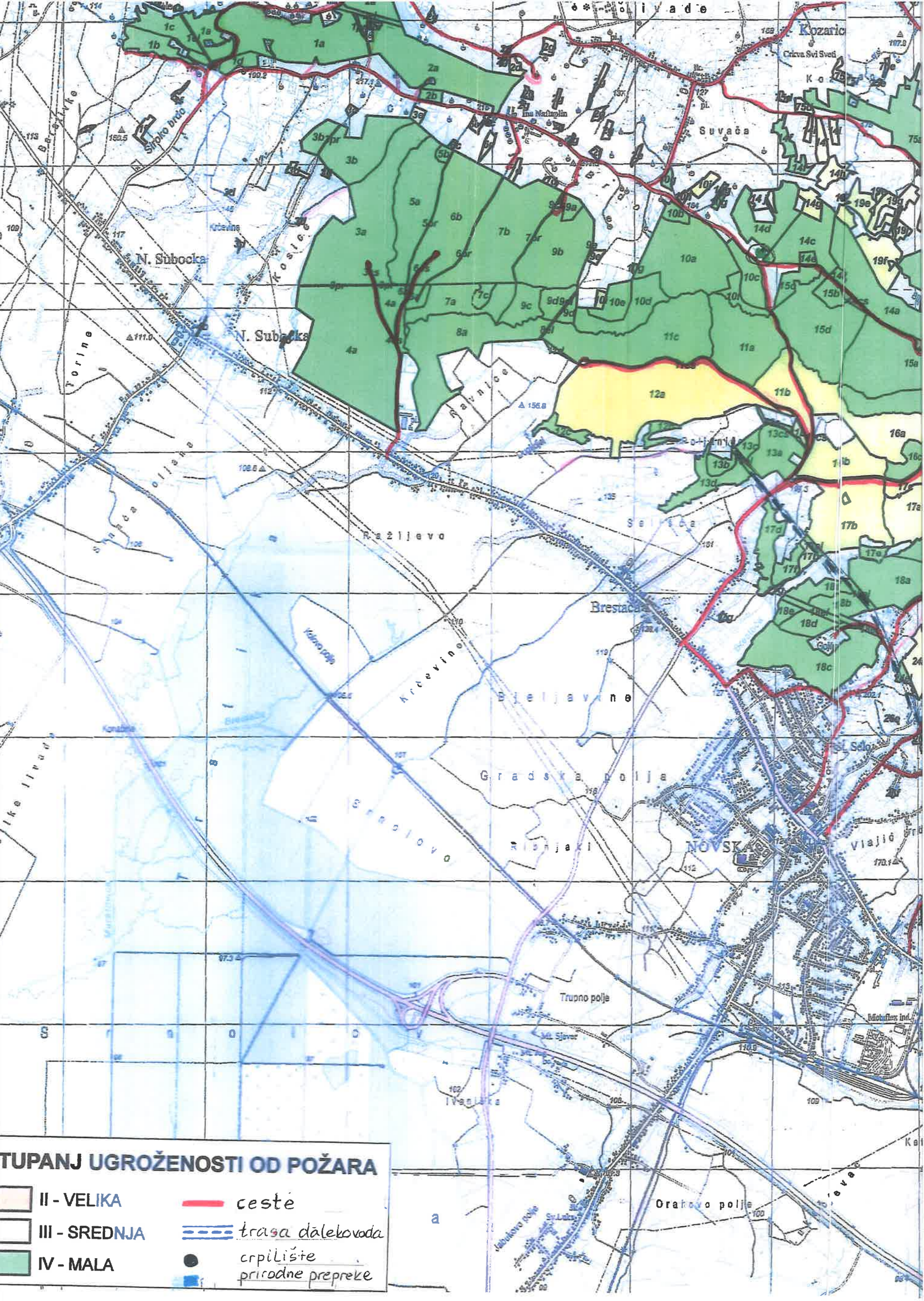

TUPANJ UGROŽENOSTI OD POŽARA
II - VELIKA
III - SREDNJA
IV - MALA
ceste
trasa dalekovoda
crpilište
prirodne prepreke
N. Subocka
Kozarica
Suvača
Brestaca
NOVSKA
Trupno polje
Orahovo polje
Ražljevo
Gradska polja
Bjeljavine
Krčevine
Ravnice
Kosice
Torine
Sinaca poljana
Kolovo polje
Jabukovo polje
Sv. Luka
Metaflex ind.
Vlajić
Ivanička
Mt. Sjever
Sinolovo
Ribnjaki
Kozarica
Crkva Svi Sveti
Ina Naftaplin
Široko brdo
Krčevine

HRVATSKE ŠUME d.o.o.
UŠP NOVA GRADIŠKA
Šumarija NOVSKA
KARTA UGROŽENOSTI OD POŽARA
G.J. RAJIČKO BRDO
Stanje 2018.god.
1:25000

N

Izradio: Odjel za uređivanje šuma UŠP Sisak

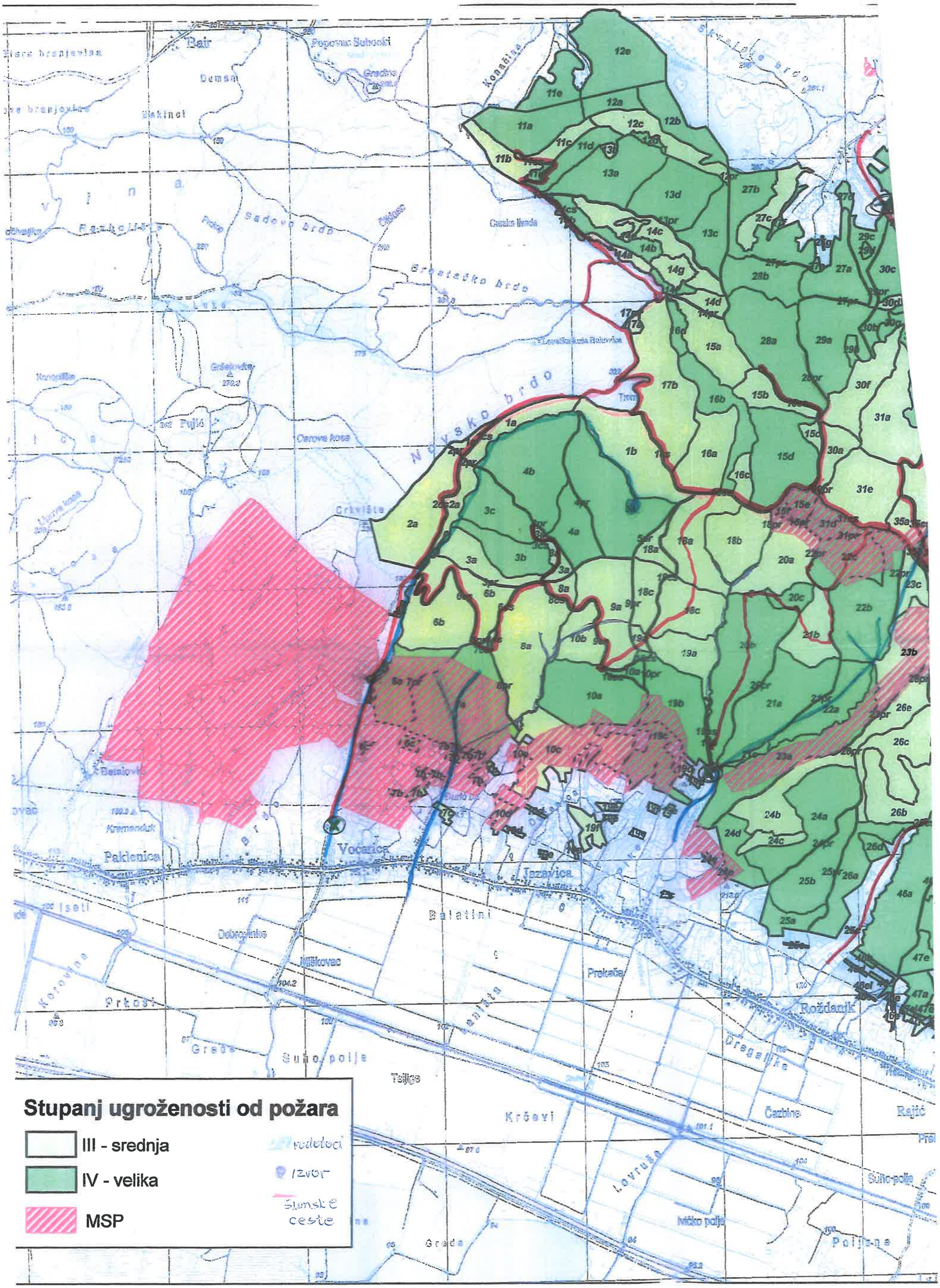
Stupanj ugroženosti od požara
III - srednja
IV - velika
MSP
vodotoci
izvor
šumske ceste

KARTA UGROŽENOSTI ŠUMA OD POŽARA

III-SREDNJA

IV-MALA

šumske prometnice

prirodne prepreke

motritelj ško mjesto

HRVATSKE ŠUME d.o.o.
UPRAVA ŠUMA PODRUŽNICA NOVA GRADIŠKA
Šumarija NOVSKA
G.J. ZELENIKA
stanje 2016. god.
1:25.000

N

Kartu izradio: Odjel za uređivanje šuma UŠP SISAK

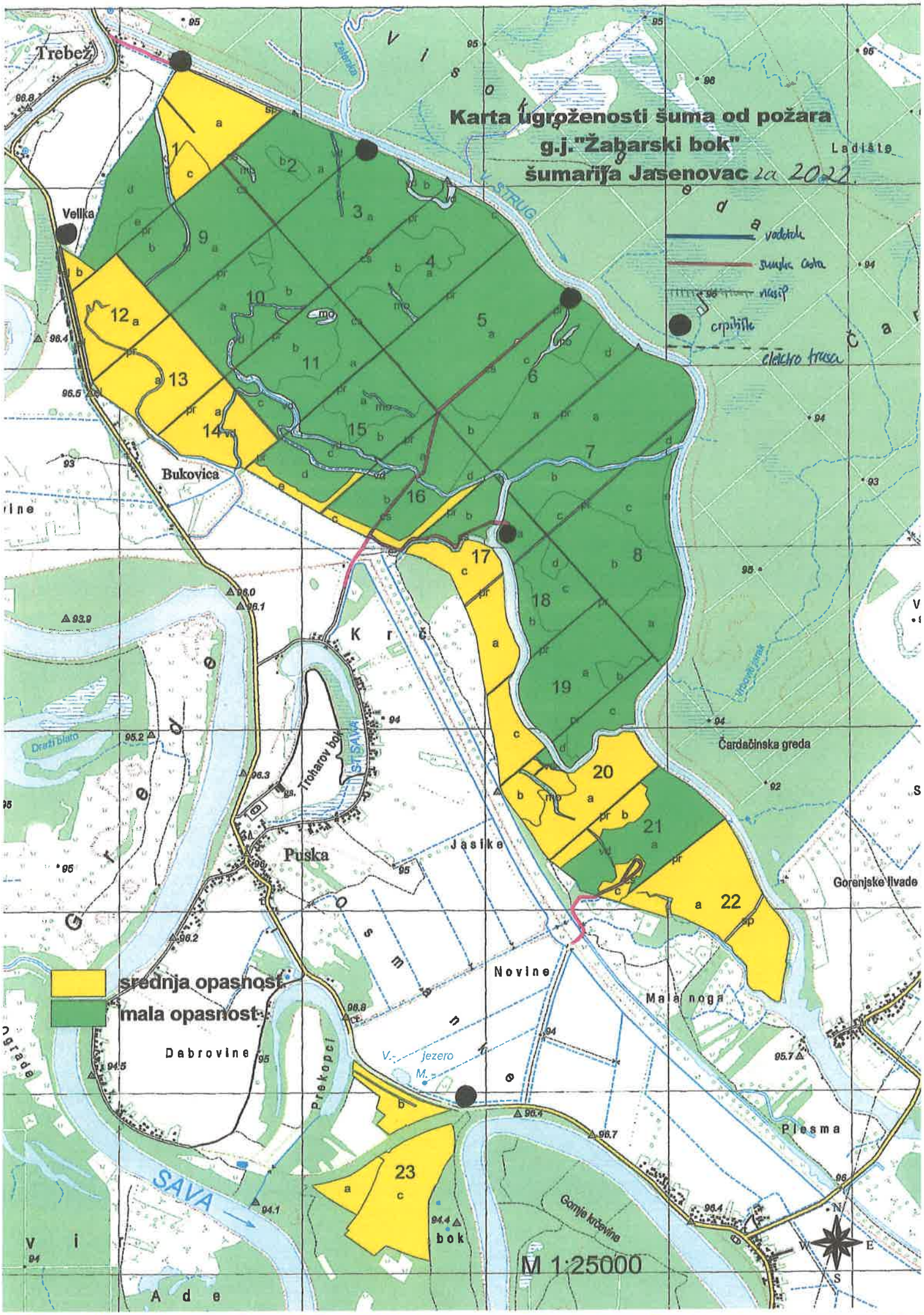
Karta ugroženosti šuma od požara
g.j."Žabarski bok"
šumarija Jasenovac za 2022.
vodotok
sumska cesta
nasip
crpilište
elektro trasa
srednja opasnost
mala opasnost
M 1:25000
Trebež
Velika
Bukovica
Puska
Troharov bok
Jasike
Novine
Dabrovine
Prekopci
Malanoga
Plesma
Čardačinska greda
Gorenjske livade
Gornje krčevine
Ladište
SAVA
Drazi blato
V. STRUG
Zelenka
V. jezero M.
1
2
3
4
5
6
7
8
9
10
11
12
13
14
15
16
17
18
19
20
21
22
23

HRVATSKE ŠUME

UPRAVA ŠUMA PODRUŽNICA ZAGREB
ODJEL ZA UREĐIVANJE ŠUMA

G.J. "Krapje - Đol"
Protupožarna karta
M 1 : 25000

Šumarija Jasenovac

Odjeli : 1 - 46

Površina : 1663,05 ha

Legenda:
- vodotok
- šumska cesta
- nasip
- crpilište
- glavno stovarište
- elektrovod (dalekovod)

Stupanj ugroženosti od požara
- III. STUPANJ - SREDNJA
- Protupožarna prosjeka
- Protupožarna prosjeka s elementima šumske ceste

HRVATSKE ŠUME

UŠP NOVA GRADIŠKA

Karta ugroženosti od požara

g.j."Grede-Kamare"

M 1:25000

Legenda

- srednja opasnost od požara
- mala opasnost od požara
- šumska prometnica
- vodotok
- elektrovod
- crpilište

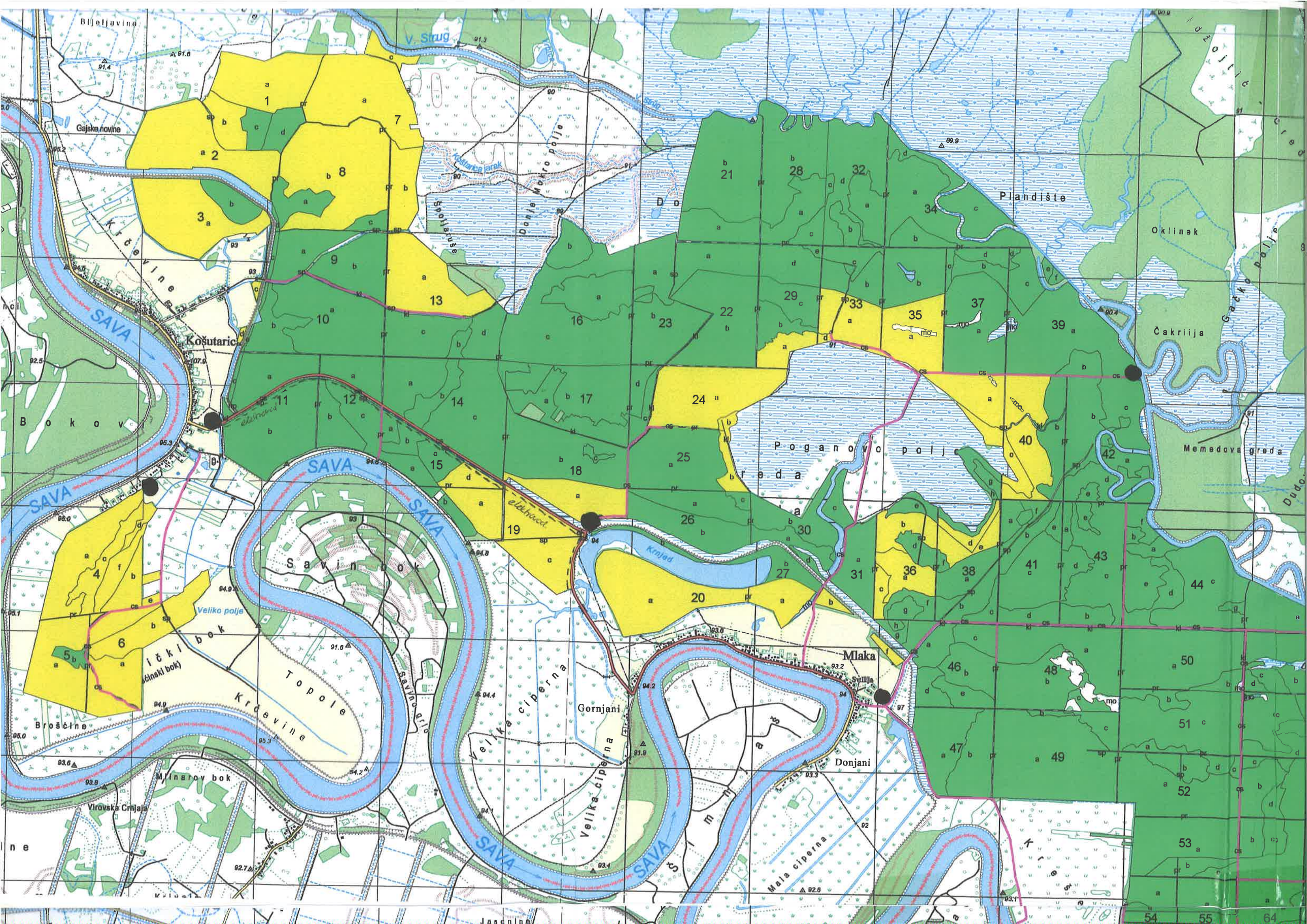

Bijeljavine
V. Strug
Gajske novine
Krčevine
Košutarica
SAVA
Bokovi
Savin bok
Veliko polje
Topole
Krčevine
Brošćine
Mlinarov bok
Virovska Crnjaja
Savino grlo
Velika ciperna
Gornjani
Mlaka
Donjani
Mala ciperna
Krnjad
Poganovo polje
Plandište
Oklinak
Čakrlija
Memedova greda
Gačko polje
Dudo
Kreše
Jasenine

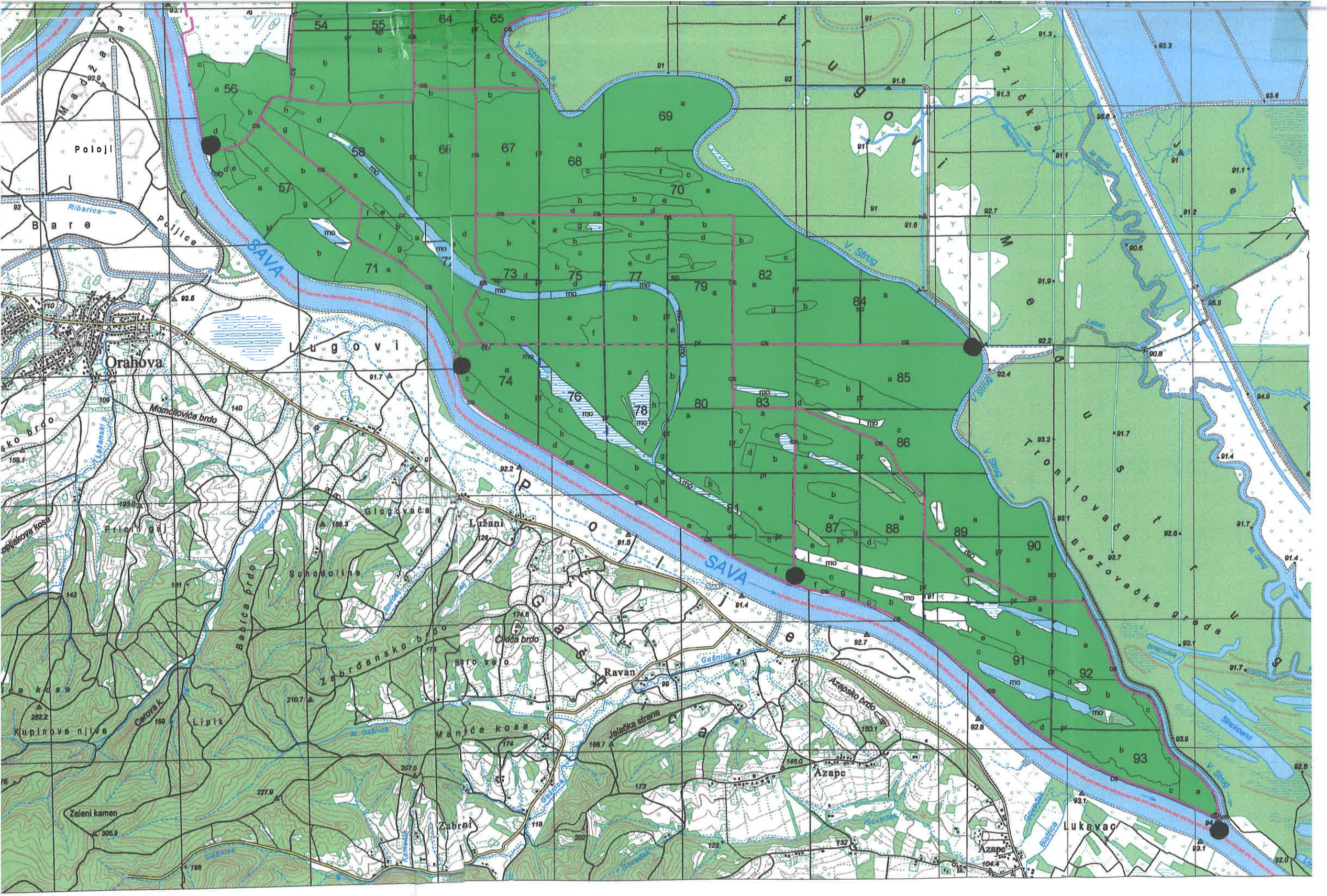

Orahova
Lugovi
Poloji
Bare
Poljice
Ribarica
SAVA
Lužani
Glogovača
Suhodoline
Zabrđansko brdo
Ravan
Azapsko brdo
Azape
Lukavac
Zabrni
Zeleni kamen
Kupinove njive
Lipik
Manića kosa
Čikića brdo
Jelačka strana
Gašnica
Trontlovača
Brezovačka greda
Vezička
Trugovi
Medus
Polje
Gašnica
V. Strug
M. Strug
Brezovica
Sinokosno
Govedak
Bistrica
Lebac
Pogračka
Smrđelj
Kamenica
Čerova k.
Babića brdo
Momčilovića brdo
Ležanski p.
Pricin gaj
Kopljakova kosa

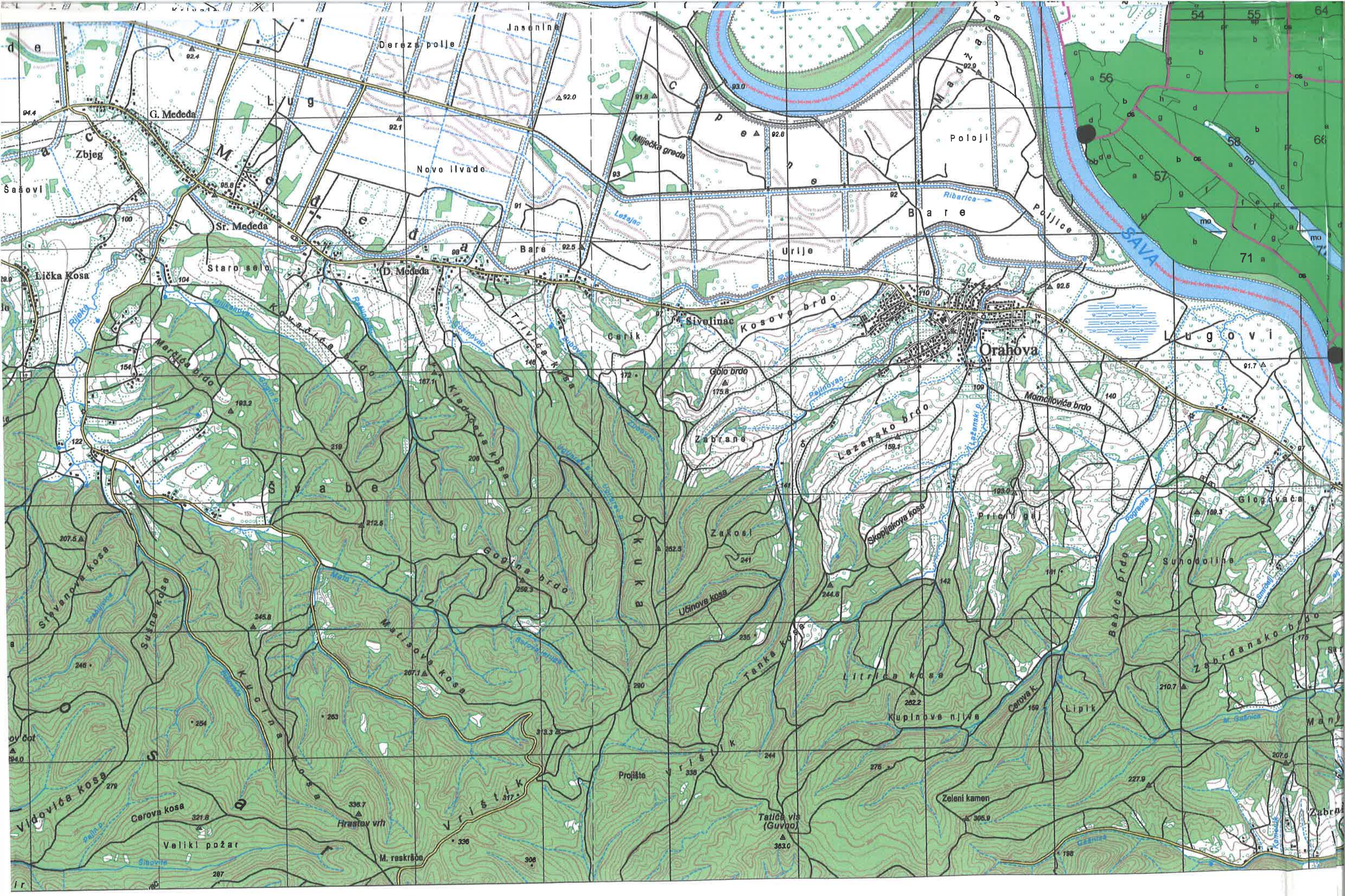

Jasenine
Dereza polje
Lug
G. Međeđa
Zbjeg
Šašovi
Novo Ilvade
Sr. Međeđa
Staro selo
D. Međeđa
Lička Kosa
Bare
Miječka greda
Ribarica
Poljice
Urije
Sivolinac
Kosovo brdo
Orahova
Lugovi
Golo brdo
Zabrane
Lazansko brdo
Momčilovića brdo
Švabe
Okuka
Zakosi
Skopljakova kosa
Pricin gaj
Glogovača
Suhodoline
Babića brdo
Zabrđansko brdo
Učinova kosa
Tanka kosa
Litrica kosa
Kupinove njive
Cerova k.
Lipik
Zeleni kamen
Tatića vis (Guvno)
Projište
Vrištik
Hrastov vrh
M. raskršće
Veliki požar
Cerova kosa
Vidovića kosa
Kucina kosa
Matisova kosa
Gogina brdo
Kledićeva kosa
Trivića kosa
Kovačića brdo
Marčića brdo
Stevanova kosa
Sušna kosa
Rijeka
SAVA

ZAGREBAČKA ŽUPANIJA

BJELOVARSKO - BILOGORSKA ŽUPANIJA

POŽEŠKO - SLAVONSKA ŽUPANIJA

BRODSKO - POSAVSKA ŽUPANIJA

KARLOVAČKA ŽUPANIJA

BOSNA I HERCEGOVINA

OPĆINA LEKENIK

DVD DESNO TREBARJEVO

OPĆINA MARTINSKA VES

DVD GREDA

OPĆINA VELIKA LUDINA

DVD VIDRENJAK

DVD POPOVAČA

GRAD POPOVAČA

DVD STRUŽEC

DVD DONJA GRAČENICA

VP KUTINA

GRAD KUTINA

DVD "MLADOST" SISAK

GRAD SISAK

DVD PETRINJA

GRAD PETRINJA

OPĆINA GVOZD

DVD GVOZD

DVD GORNJI VIDUŠEVAC

GRAD GLINA

DVD GLINA

DVD TOPUSKO

OPĆINA TOPUSKO

DVD KRAPJE

OPĆINA LIPOVLJANI

DVD LIPOVLJANI

DVD SUNJA-GREDA

DVD BOBOVAC

OPĆINA SUNJA

DVD STAZA

OPĆINA MAJUR

DVD DONJI KUKURUZARI

DVD MAJUR

OPĆINA DONJI KUKURUZARI

GRAD HRVATSKA KOSTAJNICA

DVD HRVATSKA KOSTAJNICA

OPĆINA HRVATSKA DUBICA

DVD HRVATSKA DUBICA

JVP NOVSKA

GRAD NOVSKA

OPĆINA JASENOVAC

DVD JASENOVAC

OPĆINA DVOR

DVD DVOR

PLAN ZAŠTITE OD POŽARA
ZA SISAČKO-MOSLAVAČKU ŽUPANIJU

SMJEŠTAJ SREDIŠNJIH VATROGASNIH POSTROJBI