



REPUBLIKA HRVATSKA
SISAČKO-MOSLAVAČKA ŽUPANIJA
Ž U P A N
KLASA: 550-01/16-01/14
URBROJ: 2176/01-02-16-2
Sisak, 11. srpnja 2016.

SISAČKO-MOSLAVAČKA ŽUPANIJA
ŽUPANIJSKA SKUPŠTINA
n/r predsjednice Županijske skupštine
gđe IVANKE ROKSANDIĆ, prof.

Na temelju članka 44. Statuta Sisačko-moslavačke županije («Službeni glasnik Sisačko-moslavačke županije», broj 11/09, 5/10, 2/11 i 3/13) župan Sisačko-moslavačke županije 11. srpnja 2016. godine razmotrio je Izvješće o radu i poslovanju Doma za starije i nemoćne osobe Petrinja za razdoblje od 1. siječnja do 31. prosinca 2015. godine i utvrdio Prijedlog Zaključka o primanju na znanje Izvješća o radu i poslovanju Doma za starije i nemoćne osobe Petrinja za razdoblje od 1. siječnja do 31. prosinca 2015. godine.

Župan Sisačko-moslavačke županije predlaže Županijskoj skupštini Sisačko-moslavačke županije da razmotri Izvješće i donese Zaključak o primanju na znanje Izvješća o radu i poslovanju Doma za starije i nemoćne osobe Petrinja za razdoblje od 1. siječnja do 31. prosinca 2015. godine.

Za izvjestitelja na Županijskoj skupštini određuje se Vesna Šturm - Šarić, ravnateljica Doma za starije i nemoćne osobe Petrinja.



Ž U P A N
Ljiljana Žinić dipl.ing.arh., v.r.

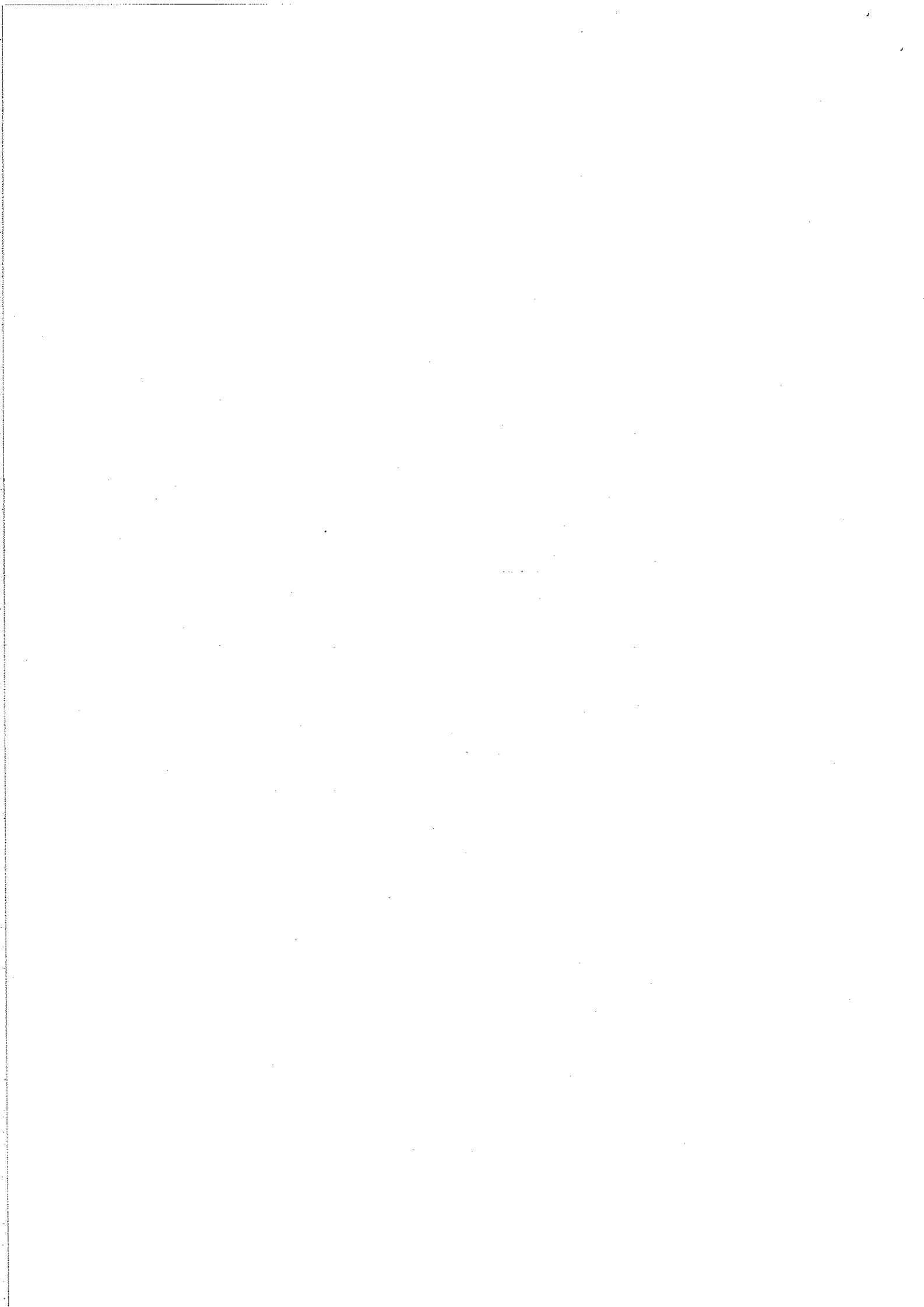

PRIJEDLOG

Na temelju članka 28. Statuta Sisačko-moslavačke županije ("Službeni glasnik Sisačko-moslavačke županije", broj 11/09, 5/10, 2/11 i 3/13) i članka 85. Poslovnika Županijske skupštine Sisačko-moslavačke županije ("Službeni glasnik Sisačko-moslavačke županije", broj 14/09, 5/10, 2/11 i 3/13) Županijska skupština Sisačko-moslavačke županije na __. sjednici održanoj _____ 2016. godine, donijela je

Z A K L J U Č A K

o primanju na znanje Izvješća o radu i poslovanju Doma za starije i nemoćne osobe Petrinja za razdoblje od 1. siječnja do 31. prosinca 2015. godine

I.

Prima se na znanje Izvješće o radu i poslovanju Doma za starije i nemoćne osobe Petrinja za razdoblje od 1. siječnja do 31. prosinca 2015. godine.

II.

Ovaj Zaključak objavit će se u «Službenom glasniku Sisačko-moslavačke županije».

KLASA:
URBROJ:
Sisak,

SISAČKO-MOSLAVAČKA ŽUPANIJA
ŽUPANIJSKA SKUPŠTINA

PREDSJEDNICA
ŽUPANIJSKE SKUPŠTINE

Ivanka Roksandić, prof.



O B R A Z L O Ž E N J E

*Zaključka o primanju na znanje Izvješća o radu i poslovanju
Doma za starije i nemoćne osobe Petrinja za razdoblje
od 1. siječnja do 31. prosinca 2015. godine*

I. PRAVNI TEMELJ ZA DONOŠENJE ZAKLJUČKA

Odredbom članka 28. Statuta Sisačko-moslavačke županije propisana je nadležnost Županijske skupštine za donošenje predloženog Zaključka.

Člankom 85. Poslovnika Županijske skupštine Sisačko-moslavačke županije („Službeni glasnik Sisačko-moslavačke županije“, broj 14/09, 5/10, 2/11 i 3/13) utvrđeno je da Županijska skupština razmatra izvješća, analize i informacije i povodom istih donosi zaključak. Zaključkom se zauzimaju stavovi, izražavaju mišljenja, prihvaćaju izvješća i informacije, te rješavaju druga pitanja iz nadležnosti za koje nije predviđeno donošenje drugog akta.

II. OCJENA STANJA I RAZLOZI ZA DONOŠENJE ZAKLJUČKA

Člankom 72. Statuta Sisačko-moslavačke županije propisano je da su ravnatelji ustanova kojih je osnivač županija dužni po potrebi, a najmanje jednom godišnje, podnijeti izvješća županu koji ih razmatra i upućuje Županijskoj skupštini. U skladu s navedenim Dom za starije i nemoćne osobe Petrinja dostavio je Izvješće o radu i financijskom poslovanju za 2015. godinu koje je na sjednici održanoj 12. travnja 2016. godine usvojilo Upravno vijeće Doma.

III. TEKST PRIJEDLOGA ZAKLJUČKA

Tekst prijedloga zaključka sastavni je dio ovoga obrazloženja.



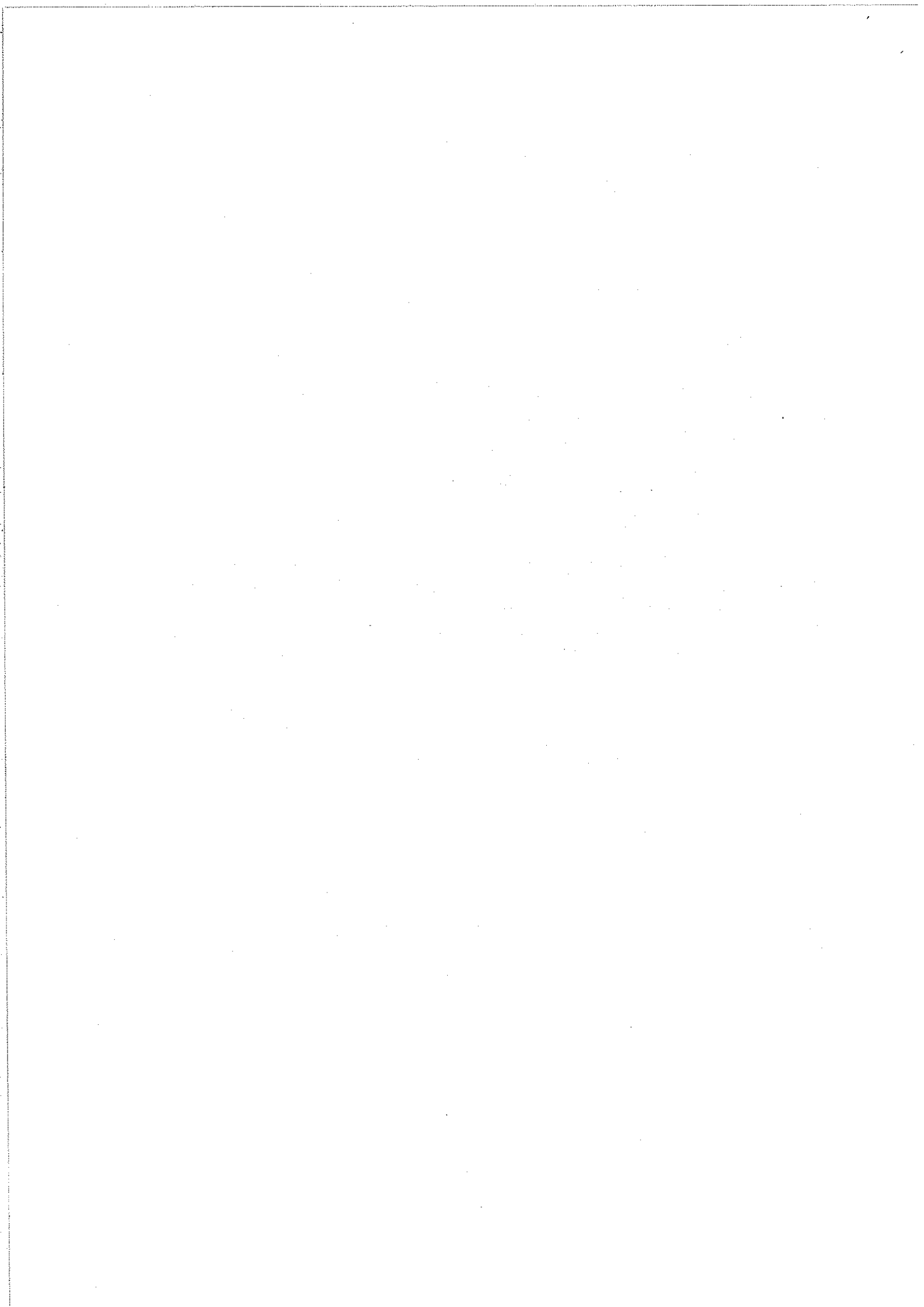

Primljeno:	29-06-2016	
Klasifikacijska oznaka	Org. jed.	
550-01/15-01/11		
Uredžbeni broj	Prij.	Vrij.
2176-119-16-30		

DOM ZA STARIJE I NEMOĆNE
OSOBE PETRINJA
Petrijski trg narodnih učitelja 7
Broj: 176-119/01-36-2
Telefon: 044 525 534
Petrinja, 28.06.2016g.

SISAČKO-MOSLAVAČKA ŽUPANIJA

Upravni odjel za zdravstvo, socijalnu krpu i branitelje

SISAK, S. i A. Radića 36

Predmet: Izvještaj o radu i financijskom poslovanju Doma za
dostavlja se,

U prologu dopisa dostavljamo Izvještaj o radu i financijskom poslovanju Doma za
starije i nemoćne osobe Petrinja za 2015. godinu.

S poštovanjem,

Ravnatelj:
Vesna Šturm-Šarić

Vesna Šturm-Šarić

Priilo

1. Izvještaj
2. Odluka Upravnog vijeća



DOM ZA STARIJE I NEMOĆNE
OSOBE PETRIŃJA
PetriŃja, Trg narodnih uĉitelja 7

UPRAVNO VIJEĆE
Broj: 2176-119/01-40/III-2
PetriŃja, 12.04.2016g,

Temeljem ĉlanka 29. Statuta Doma za starije i nemoćne osobe PetriŃja,
Upravno vijeće Doma na sjednici održanoj 12. travnja 2016g. donijelo je

ODLUKU

1. Prihvaća se Izvješće o stručnom radu i financijskom poslovanju Doma za starije i nemoćne osobe PetriŃja za 2015godinu.

Predsjednica Upravnog vijeća:

Magdalena Komes

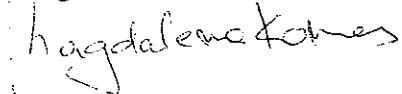

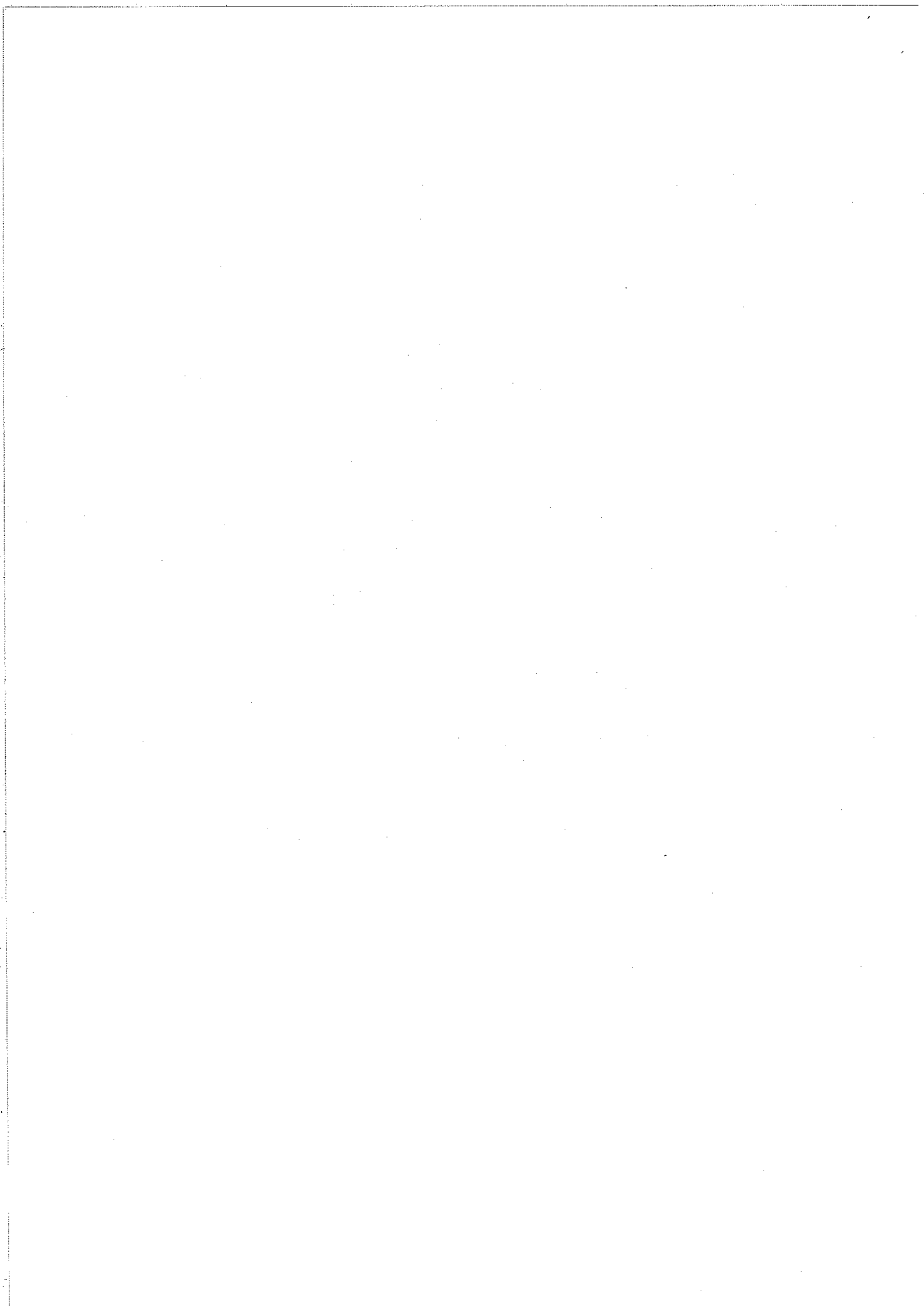

IZVJEŠĆE O RADU
DOMA ZA STARIJE I NEMOĆNE OSOBE PETRINJA
ZA 2015 g.

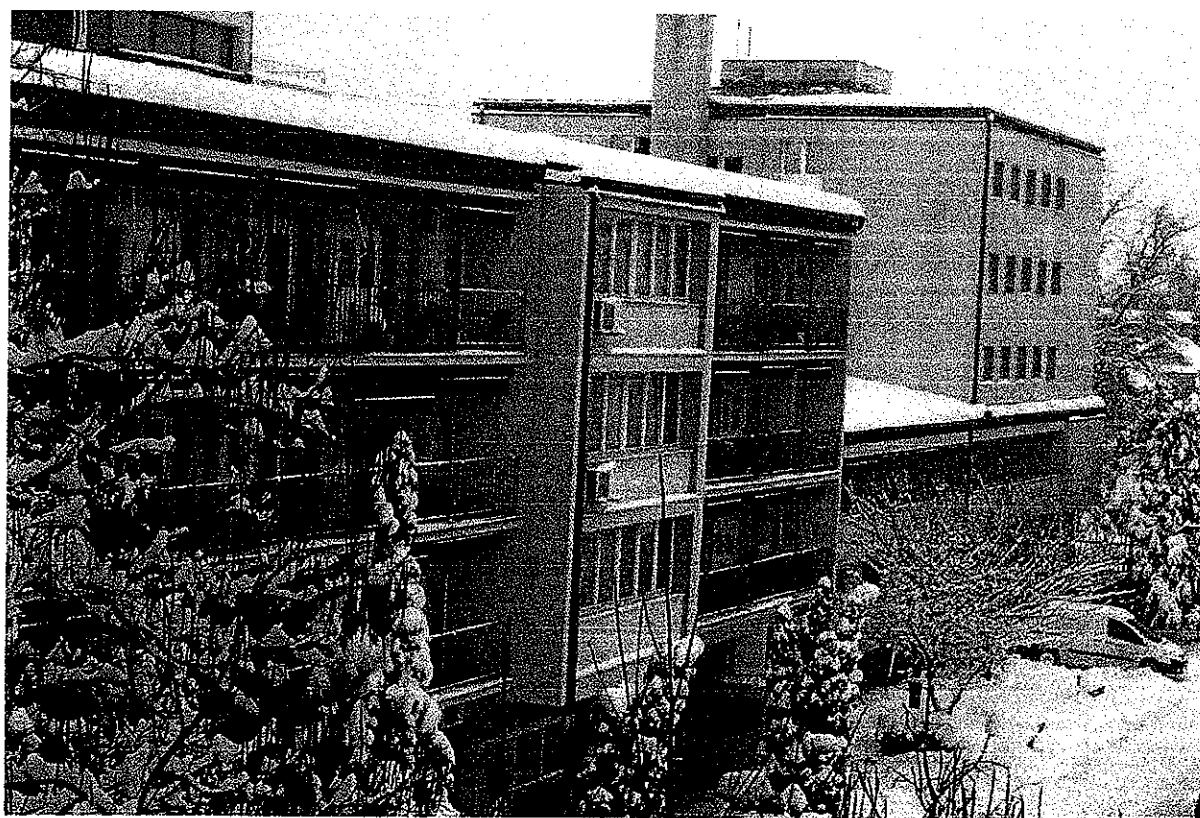

Petrinja, siječanj 2016.god.



OSNOVNI PODACI O DOMU I DJELATNOST DOMA

Naziv i adresa doma: DOM ZA STARIJE I NEMOĆNE OSOBE PETRINJA
Petrinja, Trg narodnih učitelja 7

Osnivač: Sisačko-moslavačka županija.

Godina izgradnje doma: 1971g. i 1981g. (Dom se sastoji od dva objekta međusobno povezana hodnikom u prizemlju i na prvom katu.)

Kapacitet Doma: 188 korisnika (120 stacionar +68 stambeni dio) u jednokrevetnim i dvokrevetnim sobama

Broj smještenih korisnika: 189 (120 na stacionaru i 69 na stambenom dijelu)

Broj korisnika pomoći u kući (organiziranje prehrane): 80

Broj korisnika drugih ustanova soc. skrbi : 120

Djelatnost Doma je u sklopu stalnog smještaja pružanje usluga stanovanja, prehrane, briga o zdravlju, njega, održavanje osobne higijene i pomoći pri obavljanju svakodnevnih aktivnosti, usluge socijalnog rada, psihosocijalne rehabilitacije, radne aktivnosti i organiziranje slobodnog vremena, pratnja i organizirani prijevoz te savjetodavni rad.

Osim navedene djelatnosti, Dom na području grada Petrinje pruža uslugu pomoć u kući starijim i nemoćnim osobama koje nisu korisnici stalnog smještaja te korisnicima drugih ustanova socijalne skrbi (organiziranje prehrane, pranje rublja i prijevoz na zdravstvene preglede).

KORISNICI DOMA

Tijekom 2015g. u Dom je došlo 68 novih korisnika, preminulo je 59 korisnika, 10 korisnika se vratilo kući, a 2 korisnika su otišla u drugu ustanovu.

Od ukupnog broja smještenih korisnika (trenutno **189**), 39 je smješteno temeljem Rješenja Centra za soc. skrb. Za 11 korisnika troškovi smještaja u potpunosti terete Ministarstvo socijalne politike i mladih, a za 28 korisnika troškove smještaja snosi sam korisnik ili obitelj uz nadoplatu Ministarstva socijalne politike i mladih. Ostali korisnici (150) plaćaju sami ili obitelj.

Uslugu pomoć u kući trenutno koristi:

- 82 korisnika (48 osoba koristi obrok s dostavom na kućnu adresu, a 34 osoba dolazi po ručak),
- 26 korisnika Doma Mala Gorica,
- 91 korisnik Doma za psihički bolesne odrasle osobe Petrinja - priprema 3 obroka dnevno te pranje i glačanje rublja.

RADNICI DOMA

U Domu je trenutno zaposleno 56 radnika na neodređeno vrijeme, 6 radnika na određeno (1 njegovateljica - zamjena za porodiljni dopust, 1 radnik za poslove računovodstva, 1 pralja zbog povećanog opsega posla - pranje i glačanje rublja za korisnike Doma za psihički bolesne odrasle osobe Petrinja te 3 radnika u Odjelu prehrane zbog pripreme 3 obroka dnevno za korisnike Doma za psihički bolesne odrasle osobe). Tijekom 2015g. u Domu se na stručnom osposobljavanju bez zasnivanja radnog odnosa nalazilo 6 mladih kuhara, 1 inženjer sigurnosti i zaštite te 1 magistar ekonomije. Prema Programu javnih radova 6 mjeseci su bili zaposleni 4 osobna asistenta teško pokretnim korisnicima. Navedene mjere u potpunosti je financirao Hrvatski zavod za zapošljavanje.

ORGANIZACIJSKA STRUKTURA DOMA

Djelatnost Doma je organizirana kroz sljedeće odjele:

1. Odjel njege i pojačane brige o zdravlju
2. Odjel prehrane (za poslove pripreme, serviranja i dostave obroka)
3. Odjel pomoćnih i tehničkih poslova (za poslove čišćenja, recepcije, održavanja, pranja i glačanja rublja)

Korisnicima stalnog smještaja pružaju se sljedeće usluge:

- usluge stanovanja
- usluge prehrane
- usluge njege i briga o zdravlju
- usluge soc. rada i organiziranje slobodnog vremena

Korisnicima pomoći u kući se pružaju sljedeće usluge:

- usluge prehrane
- usluge pranja rublja
- prijevoz i pratnja na zdravstvene preglede

Korisnici su smješteni u 144 soba. Na drugom i trećem katu novog dijela Doma se nalaze dnevni boravci, a na svim katovima su zajednički sanitarni čvorovi i čajne kuhinje. Zbog ugradnje dizala u stari dio Doma 2011g. izgubili smo 4 jednokrevetne sobe, pa je stoga dnevni boravak u starom dijelu Doma prenamjenjen u dvokrevetnu sobu. Blagovonica je smještena u prizemlju zgrade i služi za prehranu svim pokretnim korisnicima. Na stacionaru se obroci raznose po sobama. Dijetalnu prehranu (žučna i diabetična dijeta) koristi trenutno 74 korisnika, dok se za 7 korisnika hrana posebno priprema zbog poteškoća s gutanjem.

Usluge njege koriste svi korisnici smješteni u jedinici pojačane njege (120 korisnika) i po potrebi korisnici na stambenom dijelu Doma. Briga o zdravlju je organizirana tako da liječnica dolazi dva puta tjedno u Dom. Manji dio korisnika (22) nije promjenio liječnika, već odlaze svom izabranom liječniku kod kojeg su se liječili prije dolaska u ustanovu.

Usluge socijalnog rada koriste svi korisnici prema potrebi, a najviše novi korisnici u periodu adaptacije na život u ustanovi.

U Domu postoje kreativne radionice na kojima korisnici izrađuju čestitke, razne ukrasne predmete i nakit za blagdane, grupa za rekreaciju, komisija za prehranu te molitvena skupina. Korisnici su se uključivali u domske aktivnosti prema osobnim mogućnostima i interesima. Svi blagdani su obilježeni zajedničkim proslavama u kojima su učestvovali korisnici Doma i gosti (učenici Osnovne škole Petrinja, učenici osnovne škole «Dragutin Tadijanović», učenici osnovne škole «Mate Lovrak», učenici osnovne škole «Jabukovac», učenici osnovne škole «Ivan Goran Kovačić» iz Gora, Pjevački zbor «Petrinjska lira», članovi Volonterskog centra Petrinja, članovi katoličke mladeži iz župe sv. Lovro i drugi).

Povodom Međunarodnog dana obitelji 15.05.2015g u Domu je održano druženje korisnika sa članovima obitelji i prijateljima. Misno slavlje je predvodio biskup mons. Vlado Košić. Svećenici su održali nekoliko svetih misa u Domu za katoličke i pravoslavne vjernike (blagdan Majke Božje Lurdske - zaštitnice bolesnika, za Uskrs i Božić). Posjetili smo korisnike Doma Bjelovar i sudjelovali na zajedničkom maskenbalu. Svakog mjeseca je održana zajednička proslava rođendana za sve korisnike rođene u tom mjesecu. U suradnji sa Volonterskim centrom u nekoliko navrata je organizirana šetnja nepokretnih korisnika u invalidskim kolicima, «Bingo» večer, zabavna večer «Karaoke» te kino predstave uz kokice. Povremeno su bile organizirane zdravstvene tribine (inkontinencija, visoki tlak, šećerna bolest i drugo). Članovi grupe za rekreaciju su sudjelovali na niz druženja i rekreativnih aktivnosti za osobe starije životne dobi. («Urnebesna olimpijada» u Sisku i «Maksimirske jeseni» u Zagrebu. Posjetili smo nekoliko izložbi u Galeriji «Krstó Hegedušić» u Petrinji, sudjelovali na «Cvjetnom sajmu» u Sisku i božićnom sajmu «Tominje» u Petrinji, organizirali hodočašće u Mariju Bistricu, proveli nekoliko sati u izletištu «Korablja Tišinić» u mjestu Taborište družeći se sa krdom srna i jelena. Prvi puta je organiziran izlet u Čazmu na imanje obitelji Salaj gdje su korisnici uživali u raskošnom ambijentu u predbožićno vrijeme.

Ravnateljica Doma:

Vesna Šturm-Šarić

Vesna Šarić





IZVJEŠTAJ O FINANCIJSKOM POSLOVANJU U 2015.GODINI
DOMA ZA STARIJE I NEMOĆNE OSOBE PETRINJA

PRIHODI

Ukupno ostvareni prihodi iznose 10.067.725,00 kuna. Od tog iznosa se 87.379,00 odnosi na pokriće manjka iz 2014.god.a dodaje se preneseni višak iz 2014.u iznosu od 4.284,00 pa prihod za 2015.god. iznosi 9.984.630,00 kuna.

I. Prihodi prema Odluci o minimalnim financijskim standardima za decentralizirano financiranje domova u 2015.god.

1.PRIHODI IZ PRORAČUNA

za rashode za zaposlene	2.587.842,00
za nefinancijsku imovinu	633.235,00
za hitne intervencije	49.266,00
UKUPNO:	3.270.343,00

2.PRIHODI ZA POSEBNE NAMJENE (prihod od opskrbnine)

za zaposlene	1.697.821,00
za tekuće rashode	3.702.696,00
UKUPNO:	5.400.517,00

SVEUKUPNO: 8.670.860,00

U odnosu na plan ostvaren je manjak prihoda

-iz proračuna u iznosu od 336.358,00 kuna :

za hitne intervencije 100.734,00, nefinancijska imovina 362,00 i zaposlene 3.577,00 jer sredstva nisu utrošena.

231.685,00 kuna za prosinac pa je navedeni iznos iskazan kao manjak poslovanja.

-za posebne namjene-osnovna djelatnost u iznosu od 49.783,00 kuna

II.OSTALI PRIHODI

1.Prihodi iz proračuna Sisačko-moslavačke županije za upravno vijeće:82.410,00

2.Prihodi od pruženih usluga drugim ustanovama su dnevni obroci i pranje rublja za Bolnicu za psihički bolesne odrasle osobe u Petrinji i ručak za korisnike Doma «Josip Lang» M.Gorica Za 2015.god. je fakturirano (utrošeno) 1.047.565,00 kuna.

Uplaćeno je 1.045.206,00 od toga 87.379,00 kuna za pokriće računa za prosinac 2014.god.pa je 89.738,00 kuna nenaplaćeni prihod (račun za prosinac) iskazan kao manjak poslovanja.

3.Prihodi od Hrvatskog zavoda za zapošljavanje za troškove radnika na javnim radovima i radnika na stručnom osposobljavanju: 224.188,00 kuna

4.Prihodi od naknade štete s osnova osiguranja: 19.394,00.

5.Prihodi od prodaje otpisanog kombi vozila 18.000,00

6.Ostali prihodi od kamata,prodaje papira i iznajmljivanja prostora za aparat za kavu:7.667,00

RASHODI

Ukupni rashodi iznose: 10.198.047,00 kune.

I. RASHODI ZA ZAPOSLENE

Iznose 4.874.431,00 i podmireni su:

- 4.566.124,00 kuna iz prihoda proračuna i prihoda za posebne namjene-osnovna djelatnost
- 92.081,00 kuna od Zavoda za zapošljavanje za javne radove
- 216.226,00 kuna vlastitih sredstava za plaće zaposlenih za poslove koji se obavljaju za Dom za psihički bolesne osobe.

II. MATERIJALNI RASHODI

Iznose 4.653.034,00 i podmireni su iz:

1. prihoda za posebne namjene -3.658.548,00 kuna
rashodi su manji od planiranih za iznos manje ostvarenih prihoda.
2. prihoda za hitne intervencije – 33.642,00 kuna za tekuće održavanje opreme i zgrade.
3. prihoda od HZZ - 54.264,00 kuna za troškove doprinosa za osobe na stručnom osposobljavanju. i troškova prijevoza zaposlenih na javnim radovima.
4. vlastitog prihoda od pruženih usluga drugim ustanovama-824.170,00 kuna za troškove namirnica, struje, vode i sredstava za pranje utrošenih za pripremu obroka i pranje rublja.
5. prihoda iz proračuna SMŽ – 82.410,00 kuna na naknadu članovima Upravnog vijeća

III. RASHODI ZA NEFINANCIJSKU IMOVINU

Iznose 670.582,00 kuna.

- 496.289,00 kuna-medicinska,kuhinjska i računalna oprema - iz proračunskih prihoda
- 136.946,00 kuna –kombi vozilo za dostavu obroka vanjskim korisnicima
- 15.624,00 kuna za klima uređaje od hitnih intervencija
- 21.723,00 kuna iz vlastitih sredstava za računalnu opremu i dodatnu ulaganja na opremu iz vlastitih sredstava.

IV. REZULTAT POSLOVANJA

Dom za starije i nemoćne osobe Petrinja ostvario je u 2015.god.

PRIMICI	10.067.725,00
IZDACI	10.198.047,00
RAZLIKA	-130.322,00
Pokriće manjka iz 2014.god.	87.379,00
Preneseni višak iz 2014.god.	4.284,00
MANJAK PRIHODA	213.417,00

Manjak se odnosi na :

- neplaćene račune za prosinac 2015.god. (Dom za psihički bolesne osobe i Dom „Biskup J.Lang“ - 89.738,00 kuna
- neplaćeni prihodi iz proračuna za prosinac 2015.god.- 231.684,00

Iskazani manjak je umanjen za:

- 22.993,00 kune koji se odnosi na prihod od naknade štete s osnova osiguranja i ostaje domu za 2016.god.
- 85.012,00 kuna od zavoda za zapošljavanje za troškove radnika na javnim radovima i stručnom osposobljavanju u 2016.god.

Iskazani manjak (proračunska sredstva za prosinac 2015.god. i račun za dodatnu djelatnost za prosinac) je podmiren u siječnju 2016.god.

U prilogu izvještaja nalazi se tablica Pokazatelji financijskog poslovanja iz koje je vidljiva analitička razrada prihoda i troškova.

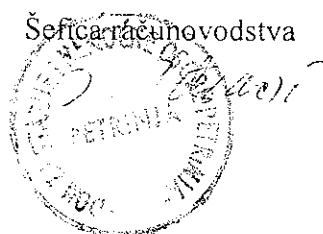

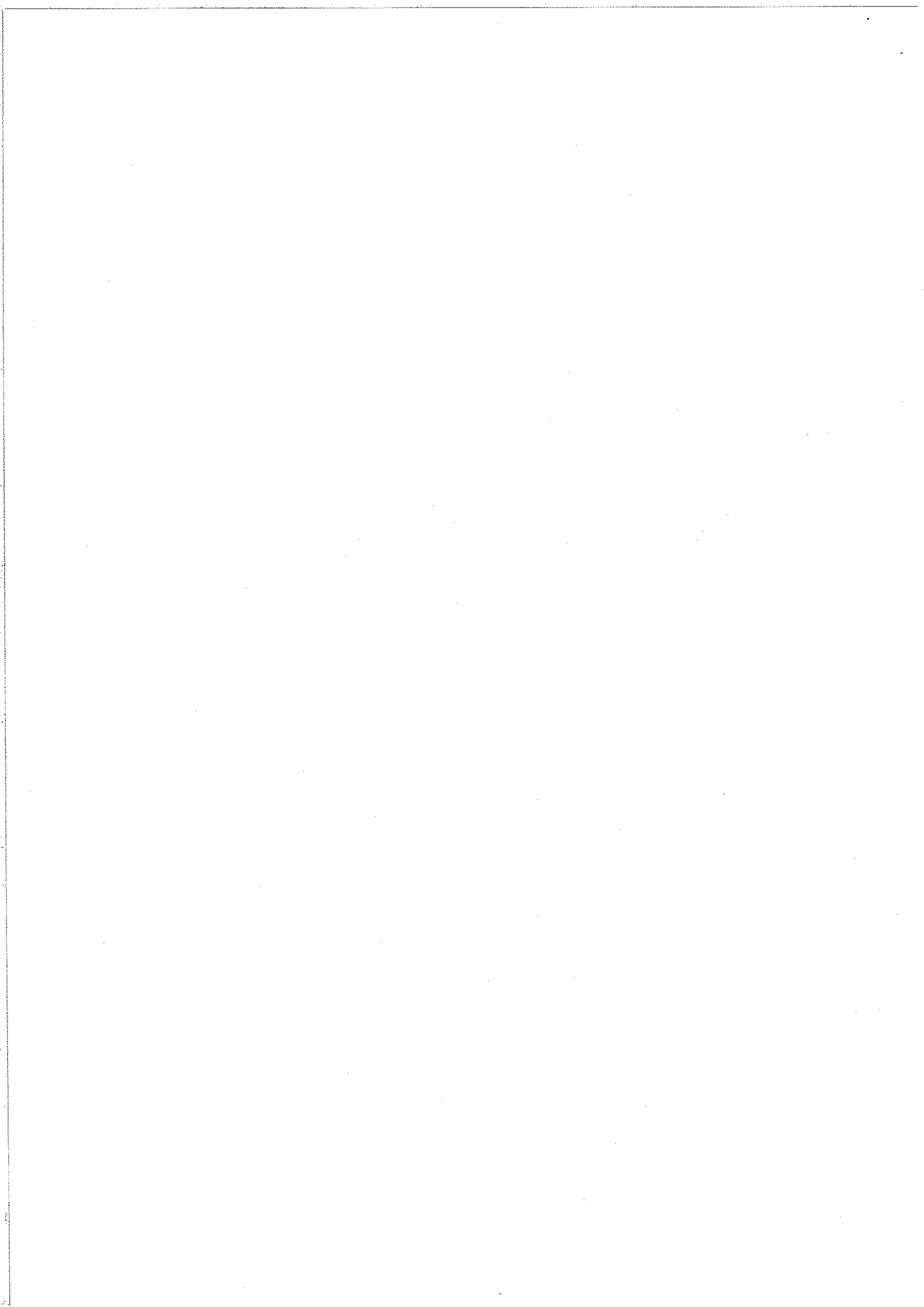

DOM ZA STARIJE I NEMOĆNE OSOBE PETRINJA

POKAZATELJI FINANCIJSKOG POSLOVANJA
GODIŠNJI

UKUPNO

Redni broj	POKAZATELJI	FINANC. PLAN ZA 2015.	Ostvareno 1.-12.	Razlika
1.	Prihodi iz Proračuna SMŽ (dec.sred.)	3.606.701,00	3.270.343,00	-336.358,00
2.	Prihodi za posebne namjene-osnovna djelatnost	5.450.300,00	5.400.517,00	-49.783,00
3.	Prihod od vl.djelatnosti-usluge dr.ustanovama	1.047.565,00	1.045.206,00	-2.359,00
	od toga za pokriće minusa iz 2014.god.		-87.379,00	-87.379,00
4.	Pomoći iz proračuna SMŽ	82.410,00	82.410,00	0,00
5.	Prihodi od imovine-financijske	19.394,00	19.394,00	0,00
6.	Prihodi od HZZ (javni radovi i dr.)	224.188,00	224.188,00	0,00
7.	Ostali prihodi od vlastite djelatnosti	7.667,00	7.667,00	0,00
8.	Prihodi od prodaje dugotrajne imovine	18.000,00	18.000,00	0,00
9.	Preneseni višak iz 2014.god.	4.284,00	4.284,00	0,00
10.				
	UKUPNI PRIHODI (1 – 7)	10.460.509,00	9.984.630,00	-475.879,00
	II. RASHODI			
1.	Plaće-redovan rad	3.367.019,00	3.334.412,00	32.607,00
2.	Plaće-posebni uvjeti rada	721.035,00	721.035,00	
3.	Ostali rashodi za zaposlene (jubilarne nagrade,	120.258,00	120.258,00	
4.	Doprinosi na plaće-zdravstveno	634.409,00	629.355,00	5.054,00
5.	Doprinosi na plaće-zapošljavanje	69.925,00	69.371,00	554,00
31.	RASHODI ZA ZAPOSLENE (1-3)	4.912.646,00	4.874.431,00	-38.215,00
4.	Prijevoz na posao i s posla	117.705,00	117.705,00	
5.	Stručno usavršavanje zaposlenika	13.690,00	13.690,00	
6.	Službena putovanja	4.377,00	4.377,00	
7.	Uredski materijal i ostali mat. rashodi	261.225,00	261.225,00	
8.	Materijal i sirovine	2.095.528,00	2.095.528,00	
9.	Energija	920.985,00	867.624,00	-53.361,00
10.	Materijal i dijelovi za tekuće i investicijsko	30.300,00	30.300,00	
11.	Sitni inventar i autogume	79.764,00	79.764,00	
12.	Radna i zaštitna odjeća	40.640,00	40.640,00	
13.	Usluge telefona, pošte, prijevoza	37.571,00	37.571,00	
14.	Usluge tekućeg i investicijskog održavanja	499.527,00	499.527,00	
	hitne intervencije	134.376,00	33.642,00	-100.734,00
15.	Usluge promidžbe i informiranja	13.494,00	13.494,00	
16.	Komunalne usluge	278.222,00	278.222,00	

17	Zdravstveni pregledi zaposlenika	22.266,00	22.266,00	
18.	Intelektualne i ostale usluge	1.175,00	1.175,00	
19.	Računalne usluge	47.795,00	47.795,00	
20.	Naknada osobama izvan radnog odnosa	92.342,00	45.544,00	-46.798,00
21.	Ostale usluge	19.175,00	19.175,00	
22.	Naknada za rad upravnog vijeća	82.410,00	82.410,00	
23.	Premije osiguranja	36.915,00	36.915,00	
24.	Pristojbe i naknade	321,00	321,00	
25.	Reprezentacija	2.764,00	2.764,00	
26.	Ostali nespomenuti rashodi poslovanja	3.630,00	3.630,00	
32.	Materijalni rashodi (5 – 26)	4.836.197,00	4.635.304,00	-200.893,00
27.	Bankarske usluge i usluge platnog prometa	17.642,00	17.642,00	
28.	Zatezne kamate	88,00	88,00	
34.	Financijski rashodi (27 – 29)	17.730,00	17.730,00	
30.	Uredska oprema i namještaj	61.595,00	48.603,00	12.992,00
31.	Medicinska i laboratorijska oprema	126.610,00	126.250,00	360,00
	Oprema za ventilaciju i hlađenje HITNA	15.624,00	15.624,00	0,00
32.	Uređaji, strojevi i oprema za ostale namjene	346.910,00	336.909,00	10.001,00
	Kombi vozilo	136.947,00	136.946,00	1,00
33.	Dodatna ulaganja na opremi i objektima	6.250,00	6.250,00	
		693.936,00	670.582,00	23.354,00
	UKUPNI RASHODI	10.460.509,00	10.198.047,00	-262.462,00
	Višak prihoda nad izdacima			213.417,00
	Manjak prihoda nad izdacima		213.417,00	

Stanje ziro računa 31.12.2015.god.

309.375,49

USTANOVA: Dom za starije i nemoćne osobe Petrinja

PRILOG UZ TABELU POKAZATELJI FINANCIJSKOG POSLOVANJA

Redni broj	Opis (detaljnija razrada)	u kn
		1.-12./ 2015.
1.	Ostali prihodi	
	Proračun SMŽ-Upravno vijeće	82.410,00
	Prihodi od drugih ustanova za 2015.god.	957.827,00
	Zavod za zapošljavanje-javni rad. i st.osposb.	224.188,32
	Naknada štete od osiguranja	19.394,14
	Ostali prihodi	3.038,00
	Prihod od prodaje rashodovane imovine	18.000,00
	Preneseni višak iz 2014.god.	4.283,83
	Ukupno ostali prihodi:	1.309.141,29
2.	Ostali rashodi	
	Naknada članovima Upravnog vijeća	82.410,00
	Doprinosi osobama izvan radnog odnosa	42.295,27
	Plaća i troškovi prijevoza-javni radovi	96.881,00
	Troškovi prehrane i pranja –druge ustanove	1.047.565,00
	Trošak za opremu iz ostalih prihoda	21.723,00
	Ukupno ostali rashodi:	1.290.874,27
3.	Izvanredni rashodi-hitne	
	Nabava klima uređaja	15.623,75
	Tekuće održavanje zgrade i opreme	33.642,10
	Ukupno hitne intervencije	49.265,85
	Ukupno izvanredni rashodi:	

ZAPOSLENI

Broj zaposlenih na dan 31. 12 .2015.	66
- na neodređeno vrijeme	56
- na određeno vrijeme	10
- zamjene (zbog bolovanja i sl.)	2
- povećanje obujma posla	4
- pripravnici	
- program javnih radova	4
- ugovor o djelu	
- ostali	

RADNICI ČIJE SE PLAĆE REFUNDIRAJU PUTEM HRVATSKOG ZAVODA ZA ZAPOSŁJAVANJE 2015. GODINA

Mjesec	Broj radnika	Iznos sredstava za plaću pripravnika
Sijećanj za prosinac	2	3.689,38
Veljaća za sijećanj	2	7.065,32
Ožujak za veljaću	2	7.065,32
Travanj za ožujak	2	7.065,32
Svibanj za travanj	2	7.065,32
Lipanj za svibanj	2	7.065,32
Srpanj za lipanj	2	3.375,94
Kolovoz za srpanj	-	-
Rujan za kolovoz	4	10.820,92
Listopad za rujanj	4	13.910,98
Studeni za listopad	4	13.643,32
Prosinac za studeni	4	11.313,86
UKUPNO:		92.081,00

USTANOVA: Dom za starije i nemoćne osobe Petrinja

OBVEZE

OPIS	Ukupne obveze na dan 31.12.2015.	Ukupno dospjele obveze	u kn					
			Dospjele obveze do 90 dana	Dospjele obveze od 90 do 120 dana	Dospjele obveze od 120 dana do 150 dana	Dospjele obveze od 150 do 180 dana	Dospjele obveze od 180 do 365 dana	Dospjele obveze preko 365 dana
0	1	2	3	4	5	6	7	8
1. Za živežne namirnice	273.782,79							
2. Za energiju	89.373,88							
3. Za ostale materijalne rash.	100.620,59	1.014,84	1.014,84					
4. Za usluge	64.920,58							
5. Za opremu (osn.sredstva)								
6. Obveze prema zaposlenima								
7. Obveze za usluge dr. ustan.								
8. Obveze prema bankama	2.087,88							
9. Ostale nesp.obveze								
SVEUKUPNE OBVEZE	530.785,72	1.014,84	1.014,84					

USTANOVA: DOM ZA STARIJE I NEMOĆNE OSOBE PETRINJA

POTRAŽIVANJA

u kn

OPIS	Potraživanja na dan 31.12.2015.	Ukupno dospjela potraživanja	Dospjelo do 90 dana	Dospjelo od 90 do 120 dana	Dospjelo od 120 do 150 dana	Dospjelo od 150 do 180 dana	Dospjelo preko 180 dana
	1	2	3	4	5	6	7
0							
Potraživanja od MSPM za opskrbnine	43.664,81						
Potraživanja od korisnika za opskrb.	24.255,89	17.895,34				2.177,48	15.717,86
Potraživanje od HZZO (bolovanja)	8.250,14						
Potraživanja za najam prostora	490,00						
Potraživanja za ručak u pretplati	20.128,00	3.125,00					3.125,00
Potraživanja za usluge drugim ustanovama	89.738,00						
Ostala potraživanja	321,41						
UKUPNO:	186.848,25	21.020,34	0	0	0	2.177,48	18.842,86